

広報げろ

# GERO 3

2022 Mar.

No.217



「地域ファースト」を目指して

## 市の組織再編

# 組織再編

## ◆組織再編の概要

市では、より市民の皆さんのニーズに答えられる市役所づくりを目指し、4月1日付けで組織の再編を行います。今回の組織再編では、「市民に分かりやすい組織」、「効率的な業務運営かつ連携のしやすい組織」などを視点として、部・課の再編を次のとおり行います。

### まちづくり推進部と地域振興部

市民に分かりにくい名称だった「市長公室」を廃止し、新たに市の将来設計を担う「まちづくり推進部」と、各振興事務所を統括する「地域振興部」を設置します。

### 健康部門と福祉部門を分割

業務範囲が広い「健康福祉部」を廃止し、部長の業務範囲を明確にするため、健康部門と福祉部門に分割し「福祉部」と「市民保健部」を設置します。

「市民保健部」は「市民課」と「健康医療課」を統合し、国保事業と健診業務の連携強化を図ります。

### 上下水道部門と環境部門を統合

「生活部」を廃止し、「生活部」の上下水道部門を「環境部」と統合し「環境水道部」を設置します。

「生活部生活課」の公共交通業務と住宅業務については、新設される「まちづくり推進部」へ移管します。

## 令和4年度からの組織編成

※◎は部の所在地を示しています  
※青字は新設・名称変更となった部署です

### ◎下呂庁舎

#### 総務部

総務課  
秘書広報課  
危機管理課  
税務課  
債権管理室

#### 市民保健部

市民サービス課  
健康医療課  
小坂診療所管理課  
(小坂診療所)

#### 監査委員事務局

監査課

#### 議会事務局

議会総務課

#### まちづくり推進部

企画課  
財務課  
デジタル課  
まちづくり推進課

#### 会計

会計課

#### 地域振興部

地域振興課  
(下呂市民会館)  
下呂振興事務所  
萩原振興事務所  
小坂振興事務所  
金山振興事務所  
馬瀬振興事務所

## ◆再編となる部署

### 【総務部】

「総務課」「税務課」を置き、市長公室から「秘書広報課」と「危機管理課」を移管します。

### 【まちづくり推進部】

市長公室から「企画課」と、市民活動推進課のスポーツ・公園施策並びに生活部生活課の業務を移管し「まちづくり推進課」を、さらに企画課情報管理室を「デジタル課」に昇格させるとともに総務部から「財務課」を移管します。

### 【地域振興部】

市長公室市民活動推進課の自治会、社会教育、移住定住施策を移管し、更に各振興事務所と連絡調整を図るための「地域振興課」を配置します。

### 【環境水道部】

環境部の環境課を「環境対策課」に名称変更し、「環境施設課」と生活部の「上下水道課」を配置します。

### 【観光商工部】

「商工課」に「ふるさと納税推進室」を配置します。

### 【福祉部】

健康福祉部の児童福祉課を「こども家庭課」に名称変更し、「社会福祉課」と「高齢福祉課」を配置します。

### 【市民保健部】

総務部市民課を「市民サービス課」に名称変更し、健康福祉部の「健康医療課」と「小坂診療所管理課」を配置します。

## 4月から 次の窓口が変わります

### ○下呂振興事務所

・福祉、高齢の窓口は下呂庁舎1階の市民サービス課に移ります。

### ○星雲会館

・健康医療課は下呂庁舎1階に移ります。

### ○下呂庁舎

・上下水道課は上下水道料金センター（秋原町花池）に移転します。  
・下呂地域の上下水道と福祉、高齢の窓口は、下呂庁舎1階の市民サービス課に、住宅相談窓口は、下呂庁舎2階のまちづくり推進課になります。  
・空き家登録、移住定住の窓口、社会教育関連の窓口は、下呂市民会館1階の地域振興課に移ります。

### ◎ふれあいセンター

#### 観光商工部

観光課  
商工課  
ふるさと納税推進室  
観光施設  
(下呂温泉泉合掌村)

### ◎星雲会館

#### 福祉部

社会福祉課  
高齢福祉課  
こども家庭課  
おさかこども園  
わかばこども園  
たけはらこども園

#### 教育委員会事務局

学校教育課  
教育総務課  
学校給食センター

#### 金山病院

事務課

### 環境水道部

環境対策課  
(クリーンセンター)  
環境施設課  
(クリーンセンター)  
上下水道課  
(水道料金センター)

### ○下呂総合庁舎

#### 建設部

建設総務課  
建設課

#### 農林部

農務課  
林務課

#### 消防本部

消防総務課  
予防課  
通信指令課  
北消防署  
中消防署  
南消防署

# お家・お部屋の整理、 その前に！

進学、就職など新しい生活のスタートに向けて、お家やお部屋の整理をされる人も多いかと思います。

知らないものをどう処分するか迷っている人のために、ごみの分別方法などについてまとめました。

ごみを正しく片付けて、気持ちの良い新年度を向かえましょう。

【問合せ先】環境課 ☎ 26-5011 記事ID：16650・1702



## 1. 分別方法をチェック

ごみは大きく「素材、大きさ」によって分別できます。分別方法に迷ったときは、下記のQRコードの分別フローチャートを参考にしてみてください。ごみの種類が確認できたら、「ごみ収集カレンダー」の裏面を参考に捨て方を確認してください。

また、具体的な物の捨て方についてまとめた「家庭ごみ分別辞典」もQRコードからご覧いただけますので、あわせてご活用ください。「分別辞典」は市役所、各振興事務所窓口にも設置してあります。

ごみについてわからないことがありましたら、環境課まで気軽にお問い合わせください。



QRコード

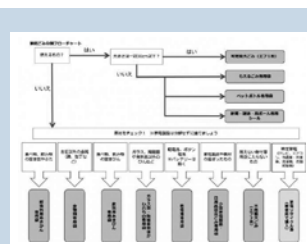

▲分別フローチャート

▲ごみ収集カレンダー

## 2. 収集日をチェック

各地区のごみ収集日程は、「ごみ収集カレンダー」でお知らせしています。祝祭日などで日程が振り替えになる場合もあるので、こまめに確認しましょう。

ごみ収集カレンダーは、市役所、各振興事務所窓口に設置してあるほか、市ホームページからもご確認いただけます。

## 3. 正しい捨て方をチェック

家具などの大きなものや、大量にごみがあるときは一般廃棄物収集運搬許可業者に依頼する方法もあります。お住まいの地区ごとの許可業者は市ホームページから確認できます。許可を持っていない業者や、不用品回収業者を利用するとトラブルにつながるおそれがありますのでご注意ください。

また、まだ使用できるものはリユース（リサイクル）ショップを活用するなどして、ごみの減量化にご協力ください。





今月は、旧ホテル下呂館跡地に整備した下呂市観光交流センター「湯めぐり館」の施設が行う情報発信について、ご紹介します。

### <観光交流センターが発信する情報>

観光交流センターは、温泉街の中心に位置しており、まち歩きの拠点として気軽にお立ちよりいただけます。市内各地域の見どころや体験観光施設などを紹介、旬な情報を提供し、下呂市をさらに楽しんでいただけるよう魅力を発信します。また、Web や動画などのデジタル素材を活用した情報発信を行い、市民と観光客の交流を進めていきます。

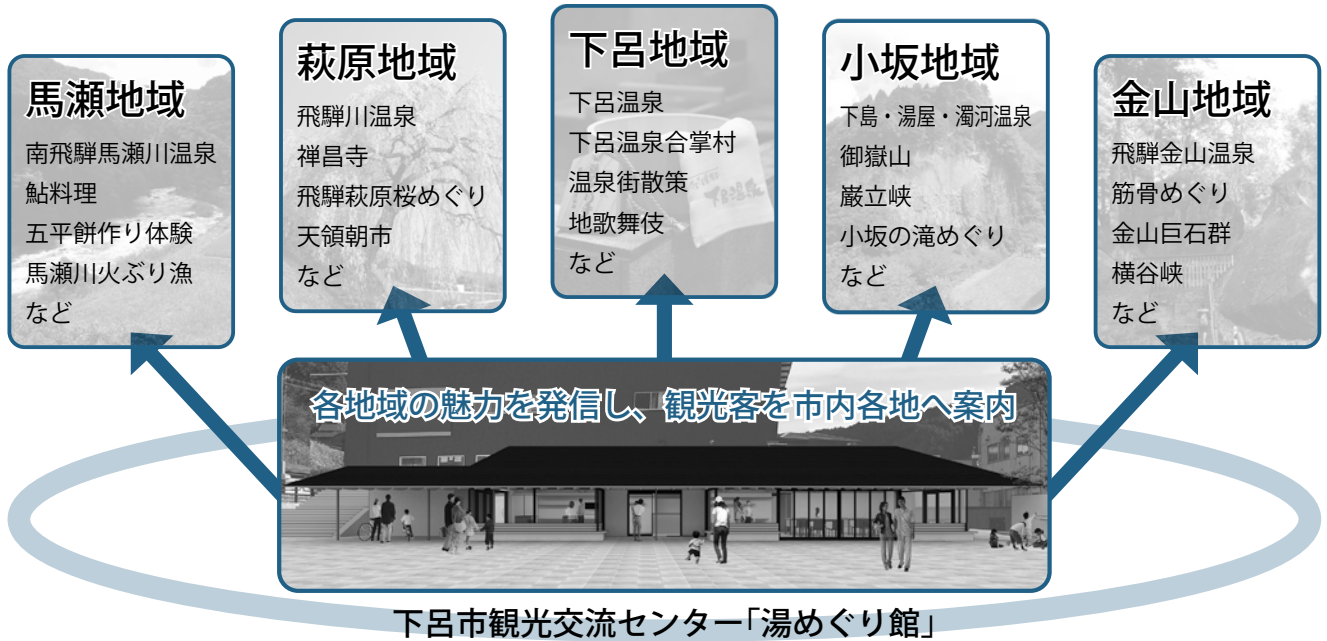

## 下呂テニスコートがオープンします！

下呂体育館跡地に新しくテニスコートを整備しました。

一般開放▷令和4年4月1日(金)～

施設概要▷テニスコート3面(砂入り人工芝)LED夜間照明

利用予約▷令和4年3月1日(火)～

予約先▷しらすぎスポーツクラブ

事務所：下呂中学校体育館1階

電話：0576-20-4455

受付：土日祝日を除く12時～18時

使用料▷テニスコート1面あたり

市内在住者：520円/時間

市外在住者：720円/時間

夜間照明料：310円/時間



※このテニスコートはスポーツ振興くじ助成金を受けて整備しています。



【問合せ】市民活動推進課 ☎ 24-2222 (内線 256)

# 健康だより

## がん検診・若者健診等申込調査票の提出をお願いします

がんは、一生のうち2人に1人がかかると言われるほど身近な病気ですが、進行していない段階で発見し適切な治療を行うことで、非常に高い確率で治癒します。しかし、早期のがんは自覚症状がないため、定期的ながん検診を受けることが重要です。

申込調査	対象(令和5年3月31日現在の年齢が下記に該当する市民)
肺がん(結核)検診	40歳以上の人
大腸がん検診	
胃がん検診(バリウム)	
胃がん検診(胃カメラ)	50歳～74歳の人
前立腺がん検診	50歳、55歳、60歳、65歳、70歳の男性
子宮頸がん検診	20歳以上の女性
乳がん検診	30歳以上の女性
肝炎ウイルス検診	40歳以上で過去に受診したことがない人
歯周疾患検診	40歳、45歳、50歳、55歳、60歳、65歳、70歳の人
若者健診	職場などで健診を受ける機会のない、16～39歳の人

健康医療課  
☎53-2101  
各地域の保健センター  
萩原 ☎52-1230  
小坂 ☎62-3443  
下呂 ☎25-2680  
金山 ☎32-4500

「がん検診・若者健診等申込調査票」で対象となっている検(健)診は【希望制】です。令和4年度に受診を希望される方は、申し込みが必要です。調査票は令和4年2月中旬に1世帯に1通郵送しています。

### ◆受診までの流れ

①「がん検診・若者健診等申込調査票」の受診を希望する検(健)診に●を記入しましょう。(記入例を参照)世帯で対象となる全員が記入できるようにになっています。

### 記入例

検診等を希望しない人

市の検(健)診を受ける

何も記入しない

検診等を希望する人

市の検(健)診を受ける

鉛筆で●を記入

【対象外の人】

\*\*\*\*\*  
\*\*\*\*\*  
\*\*\*\*\*  
\*\*\*\*\*

受けることができません

② 同封の返信用封筒に入れ、**3月15日(火)**までに郵便ポストへ投函してください。期日が過ぎても申し込みはできますが、受診券等の発送が遅れることがあります。

③ 希望した検査の受診券等が5月(女性のがん検診は中旬、それ以外は下旬)に自宅に届きます。

④ 受診券と受診案内をよく確認して、集団検診会場または医療機関で受けましょう。

※検診は6月(女性のがん検診は5月中旬)からです。予約が必要な医療機関への予約は、受診案内が届いてからおこなってください。

・申し込みにあたっては、調査票に同封した案内をよくご確認ください。  
・気になる症状がある場合は治療を優先してください。

### 国民健康保険に加入中の皆さまへ

下呂市国保人間ドックを含む医療機関での市のがん検診は、予約時、「がん検診受診券」が必要です。令和3年度から【希望制】になっていますので、受診を希望される方は、「市の検(健)診を受ける」に●を記入し提出してください。

## 下呂市立休日診療所

下呂市森801-10(下呂市民会館内)  
☎24-1200

※事前に電話をしてからお越しください。(予約はできません)

診療科目 内科、小児科

診療日 (急病患者に限ります)  
日曜、祝日、年末年始

診療時間 午前9時～午後3時

※3月の日曜日は診療時間が午前9時～正午までになります。

※受診の際は、必ず保険証やお薬手帳(ある場合)をお持ちください。

※急病患者専用のため、平常継続して受けている治療はご遠慮ください。

※事前電話の方の診察を優先にすることがあります。

### 3・4月の担当医

3月	4月
6日(日) 阿部慎太郎(阿部医院)	29日(金) 近藤史郎(近藤医院)
13日(日) 今井直人(花田医院)	24日(日) 中田宗彦(中田医院)
20日(日) 小池利幸(小池医院)	17日(日) 小林源博(こぼり整形外科)
27日(日) 大塚正議(森宮鼻咽喉科)	10日(日) 村瀬寛紀(福眼科クリニック)
21日(月) 大林秀成(萩原北医院)	3日(日) 奥村昇司(おくむらクリニック)

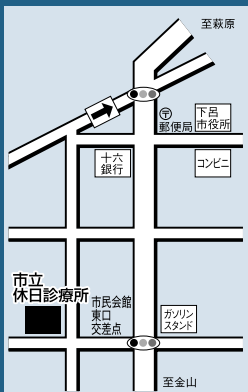

※休日診療所の担当医は、地上デジタル放送ぎふチャン(8ch)のデータ放送でもご覧いただけます。

## 「献血」へのご協力をお願いします

新型コロナウイルス感染症の影響により、献血実施が中止となる会場が相次ぎ、輸血用血液の確保が厳しい状況が続いています。手術などで輸血用血液が不足することのないよう、皆様のあたたかいご協力をお願いいたします。

〇岐阜県赤十字血液センターホームページ  
<https://www.bs.jrc.or.jp/tkhr/gifu/index.html>

〇献血バス運行スケジュール  
[https://www.bs.jrc.or.jp/tkhr/gifu/place/m1\\_03\\_bussc.html](https://www.bs.jrc.or.jp/tkhr/gifu/place/m1_03_bussc.html)

## 3月は「自殺対策強化月間」です

自殺は、自由な意思や選択の結果ではなく、健康面や経済的な問題など様々な要因が複雑に関係した「心理的に追い込まれた末の死」といわれ、誰にでも起こりうる深刻な社会問題です。

家族や仲間の悩みや変化に気付いたときは、声をかけ、その話に耳を傾けてください。悩みや問題を抱えている人の助けになることがあります。そして悩みを抱えている人は決してひとりで悩まずに、まずは誰かに相談しましょう。

こころの健康相談統一ダイヤル  
☎0570-064-556  
よりそいホットライン(24時間対応)  
☎0120-279-338

## 「減塩推進協力店」募集します

健診などで見る下呂市での塩分摂取量はどの年代においても、60〜80%と高い割合で摂取目標量を上回っています。日常での塩分の過剰摂取は、高血圧、脳血管疾患、心疾患を引き起す危険因子のひとつです。そこで下呂市では、毎月14日〜20日を下呂減塩週間とし、下呂ロータリークラブをはじめ様々な関係

機関と連携して、減塩推進事業に取り組んでいます。

積極的に減塩商品を取り扱っていただける小売店や、減塩に取り組んでいる飲食店など、下呂市と一緒に広く市民へ減塩を呼びかけていただける「減塩推進協力店」を募集しています。

お申込み、お問い合わせは、下呂市役所健康医療課まで  
☎0576-53-2101



from doctor  
ドクター

心不全には心筋梗塞や外傷などに  
より急激に心臓  
の動きが悪くな  
り、生命の危機



心不全とは心臓の機能に異常があつて心臓のポンプ機能が低下した状態のことを言います。ニュースなどで死亡原因として「心不全」がよく目にしますが、心不全は病名ではなく、あらゆる心臓疾患の終末像の総称なのです。

心臓は加齢とともに心臓の壁が厚くなったりと、広がりへんになったり、心筋を動かす電気信号に異常を来したりしてきます。高血圧、糖尿病、肥満などの生活習慣病、弁膜症、心筋症なども心臓機能に影響します。

にさらされる急性心不全と、高血圧症、心筋梗塞、弁膜症、不整脈、心筋症などによる心臓機能の低下が慢性的に続く慢性心不全があります。慢性心不全は原疾患が急に悪くなって急性心不全に移行することがあります。

心不全の症状には全身に血液を送り出す機能(収縮機能)が低下し、全身の臓器に十分に血液がいきわたらないことになっておこる疲労感、不眠、冷感などがあります。また、全身の血液が心臓に戻る機能(拡張機能)が弱くなって、静脈や肺、心臓などに血液がたまりやすくなってしまったために、血液がうっ滞することによっておこる息切れ、呼吸困難、浮腫などがあります。

心不全の診断に際しては、病院での診

## 慢性心不全にご注意

察、胸部レントゲン、心エコーなどが行われますが、最も有力な判断材料は心臓から分泌されるホルモンの一種(BNP)を測る血液検査から得られます。

心不全の治療、予防は利尿剤などの薬物療法、塩分制限、水分制限、禁煙、適切な運動等の日常生活管理が最も重要です。下肢の筋肉は運動することによって血液を心臓に戻すという機能があり、

第二の心臓と言われています。心臓の機能を回復、維持するためには筋力維持を中心としたリハビリテーションが欠かせません。入院時には早期離床の為の急性期リハビリテーション、退院後生活の改善のための運動を中心とした慢性期リハビリテーション、栄養指導などで病状の悪化を抑えます。いつまでも心不全

を引き起こしている原疾患の治療も継続しなければなりません。

心不全で入院を繰り返していると病状は進行することが多く、一般的には心不全の予後はがんよりも悪いといわれます。高齢者では収縮機能が保たれ、拡張機能が低下した心不全が多いことがわかってきました。通常の検査では発見しにくく、治療方法も限られています。

心不全は早期の無症状の時期に気づき、治療につなげることがその後の経過を左右します。動機や息切れを感じた場合、年のせいだと片付けしないで、病院で診察を受けることも考えましょう。

参考：図は心臓の断面です。血液はどの方向に流れているかわかりますか。  
下呂市立金山病院 顧問 古田智彦



## 市民課窓口業務の時間を延長します

ID : 9319

問 市民課 ☎ 24-2222 内線 111



### ◆日曜日の窓口業務開設

- ▷窓口 市民課（下呂庁舎）
- ▷日時 3月27日、4月3日  
9:00～15:00

### ◆平日の窓口業務時間延長

- ▷窓口 市民課（下呂庁舎）  
萩原振興事務所（星雲会館）
- ▷日時 3月28日(月)～4月1日(金)  
19:00まで

窓口では次の手続きができます。(当日手続きが完了できないこともありますのでご了承ください。その際は後日來庁していただきます。)

- 転入・転出・転居の届出
- 戸籍謄抄本・住民票・印鑑登録証明書などの発行
- 国民健康保険（国保税を除く）
- 後期高齢者医療保険
- 児童手当・福祉医療費 など



## 火災発生時の防災行政無線放送

ID : 16653

問 通信指令課 ☎ 25-6199



火災発生時の防災行政無線は、建物火災や林野火災などを対象に、消防団の招集のために放送しています。

6時～22時は全地域に、22時～6時は消防団方面隊の管轄地域だけに放送します。

▷コンピューターの合成音声で放送しているため、聞き苦しい音声となっていますが、ご了承くださいませようお願いします。

▷火災場所については、個人情報保護のために大字までとし、発生地域を分かりやすくするため、初めに地域名を入れて放送しています。

▷消防団以外の人でも、市民メール(下呂市メール配信サービス)で「生活安心メール」を登録すると、火災情報を受け取ることができます。



## 【注意】消火器の訪問販売について

ID : 13848

問 予防課 ☎ 25-6188



市内で「消防署（市役所）から来ました」「設置する必要がある」「点検の義務がある」などといった、消火器の訪問販売が行われることがあります。個人住宅には消火器の設置や点検の義務はありません。

個人住宅でも消火器を設置することは大事ですが、訪問販売では高額な金額を請求する機会が多いため、購入する際は注意が必要です。よく分からないまま購入した後に消防署へお問い合わせがありますが、消防署では一切取り換えや販売は行っていませんので、不審に思った場合はすぐに購入せず、一度最寄りの消防署へお問い合わせください。

- ・中消防署 ☎ 25-4888
- ・北消防署 ☎ 52-3519
- ・小坂分署 ☎ 62-3536
- ・南消防署 ☎ 34-0119



## 令和4年度軽自動車税（種別割）の減免

ID : 381

問 税務課 ☎ 24-2222 内線 132

次のいずれかの車両で一定の要件を満たす場合は、軽自動車税（種別割）の減免制度があります。

- ・身体障害者手帳等をお持ちの人のために利用する車両
- ・公益のため直接専用する車両
- ・構造が専ら身体障がい者などの利用に供するためのものである車両

### ◆新規申請期間

- 4月4日(月)～5月31日(火)
- 8:30～17:15(土日祝日を除く)
- ※現在減免を受けている人には、「減免の継続」に係る申請書類をお送りしますので、3月31日(木)までにご提出ください。
- ※詳しくは市ホームページをご覧ください。



## 米国ケチカン市派遣日本語指導員募集

ID : 16716

問 教育総務課 ☎ 52-4800 内線 521

米国アラスカ州ケチカン市の小中学校で、日本語指導や国際交流の業務を行う日本語指導員を募集します。

### ◆雇用期間

令和4年8月1日～令和5年7月31日  
※派遣期間（予定）

8月下旬～6月中旬

◆報酬 月額報酬 25万円

### ◆申込方法

申込書に地域職業相談室の紹介状と作文を添えて総務課人事係へ提出  
※申込書は総務課人事係および地域職業相談室にあります。

※作文「ケチカン市で日本語指導員として取り組みたいこと」800字

◆募集人数 1人

◆申込期限 3月10日(木)



## 令和4年度「わかあゆ賞」候補者募集

ID : 16571

問 市民活動推進課 ☎ 24-2222 内線 252



下呂市青少年育成市民会議では、下呂市出身で20歳以下の青少年を対象とした、全国規模コンクールやスポーツ大会入賞者、地域社会に奉仕した個人や団体に「わかあゆ賞」を贈り顕彰しています。

顕彰の対象期間は、令和3年4月1日から令和4年3月31日です。現在、皆さんからの情報提供を受け付けております。表彰基準などの詳細は、市ホームページをご覧ください。



啓発



案内



募集



報告



住宅

※ ID 番号は市ホームページ「記事 ID 検索」に使用できます。





## 軽自動車税（種別割）の納期限変更

ID：15158

問 税務課 ☎ 24-2222 内線 132

令和4年度から軽自動車税（種別割）の納期限を5月31日に変更します。納期限が土日の場合は、翌月曜日です。（口座振替日も同様）

### ◆課税の基準日 4月1日

※軽自動車などの所有者に課税

### ◆納税通知書の発送時期

5月初旬発送予定

※5月中旬を過ぎても納税通知書が届かない場合はご連絡ください。

### ◆車検用納税証明書

①5月31日までに車検を受ける場合、令和3年度の証明書も使用できます。（税務課または各振興事務所窓口での申請にて再発行できます。）

②6月1日以降に車検を受ける場合、令和4年度の証明書が必要です。

### ◆注意事項

▷口座振替・クレジット・スマートフォン決済で納付する場合の証明書は6月下旬に郵送予定です。お手元に届く前に証明書が必要な人は、納付したことが確認できるものを持参し、税務課または各振興事務所窓口で申請してください。

▷納付書付きの納税通知書をお持ちの人で、納付後すぐに証明が必要な場合は、金融機関、コンビニエンスストアまたは市役所窓口にて現金で納付し、領収印の押されたものをご利用ください。

▷証明書の有効期限は令和5年5月30日までとなります。



## 小坂分署の救急車更新

ID：16451

問 消防総務課 ☎ 25-6177



1月28日に高規格救急車が納車され、下呂市消防本部北消防署小坂分署に更新配備しました。



## 高齢者、障がい者、運転免許証返納者の皆さん 福祉パスポートをご利用ください

ID：969

問 高齢福祉課 ☎ 53-0153

◆対象者 市内に住所を有する65歳以上の人、身体障害者手帳・療育手帳・精神障害者保健福祉手帳をお持ちの人、運転経歴証明書をお持ちの人  
※令和5年4月1日までに65歳になる人も購入できます。

◆利用できるバス げろバス全路線および濃飛バス（市外の乗車分は適用外）

※令和4年度から市内全てのデマンドバスに乗車できます。

### ◆購入金額

利用期間	購入金額
4/1～3/31	11,000円
5/1～3/31	11,000円
6/1～3/31	10,000円
7/1～3/31	9,000円
8/1～3/31	8,000円
9/1～3/31	7,000円
10/1～3/31	6,000円
11/1～3/31	5,000円
12/1～3/31	4,000円
1/1～3/31	3,000円
2/1～3/31	2,000円
3/1～3/31	1,000円

### ◆購入方法

▷継続して購入する人 現在お持ちのパスポートと利用料金を窓口へ

▷初めて購入する人 対象であることを証明するもの（保険証、各種手帳、運転経歴証明書）、印鑑、利用料金を窓口へ

※購入時にお釣りが出ないようにご協力をお願いします。

### ◆販売場所

販売所	販売日	申込番号
星雲会館（高齢福祉課）	4/1～ 9:00～17:00 （土日祝日を除く）	53-0153
小坂振興事務所		62-3111
金山振興事務所		32-2201
馬瀬振興事務所		47-2111
下呂庁舎市民サービス課	4/6（水） 9:00～13:00 4/7（木） 9:00～13:00 4/8（金） 9:00～13:00	25-2252
竹原出張所		
上原診療所		
なかはら子育て・保育ステーション		

◆事前申し込み 3月18日（金）までに受け取りを希望する窓口へ電話でご予約ください。予約された人は、4月1日以降に予約された窓口にてご購入ください。  
※令和3年度の福祉パスポートは4月8日（金）までご利用できます。

## バス時刻表を4月1日に改定します！

げろバス「下呂」「萩原」「金山」と  
デマンド「金山」「馬瀬」の時刻表の改正を行います。

※詳細は配布文書によりご確認ください。



生活課 ☎ 24-2222 内線 183

お知らせ

## 【金山地域】土砂洪水災害 ハザードマップ完成 ID: 16426

問 危機管理課 ☎ 24-2222 内線 272



**◆8年ぶりのマップ更新!**  
岐阜県が公表した土砂災害警戒（特別）区域などの情報を基に、金山地域のハザードマップを更新しました。11月から12月にかけて、金山地域でハザードマップ更新のための住民参加型ワークショップを開催しました。平成30年7月豪雨や令和2年7月豪雨の被害箇所などを振り返り、避難場所や避難経路の見直しを行いました。

**◆新しいハザードマップの特徴**  
河川浸水想定図のレイヤーが追加されました。ぜひご確認ください。  
※参考データ：水害危険情報図（県公表）、木曾川水系馬瀬川浸水想定図（岩屋ダム管理所公表）

日頃からハザードマップを利用して、非常時持出品の準備や避難場所までの避難経路の確認など、災害時の備えについて話し合っておきましょう。

## ふるさとハローワーク下呂 のご案内 ID: 16791

問 商工課 ☎ 24-2222 内線 162

ふるさとハローワーク下呂はハローワーク（国）と下呂市が共同運営する施設です。気軽にご利用ください。

**◆職業相談・職業紹介**  
仕事探しでお困りの人、どんな小さな相談でもお任せください。  
・これから就職活動を始める人も在職中から登録や相談ができます。  
・窓口にて職員と一緒に求人を探ることもできます。  
・どなたでも登録や相談・紹介はすべて無料で利用できます。

**◆求人情報**  
・求人検索システムにより求人を公開しています。全国の求人をパソコンで検索できます。  
・週間求人情報誌を発行しています。（毎週木曜日）

**◆問合先**  
ふるさとハローワーク下呂 下呂市地域職業相談室（星雲会館4階）  
月～金 9:00～17:00  
☎ 52-1365

## 市民生活アンケートに ご協力ください ID: 16781

問 企画課 ☎ 24-2222 内線 282・283



市では「もっと住みたい 訪れたい みんなのふるさと わくわく下呂市」を市の将来像に掲げ、その実現に向け、市民の皆さんの参画と協働によるまちづくりを進めていくため、下呂市第二次総合計画（平成27年度から令和6年度）を推進しています。

市民生活アンケートは、市民の皆さんが日頃感じていることや意見をお伺いし、計画の推進に活かしていくために実施するものです。アンケートの趣旨をご理解いただき、回答にご協力いただきますようお願いいたします。

**◆実施期間**  
3月1日(火)～3月31日(木)

**◆回答方法**  
QRコードを読み取り、アンケートにご協力をお願いします。回答内容や本調査以外の目的で使用されることや、個人が特定できる回答内容が公表されることは一切ございません。

## 宝くじ助成の報告 ID: 15174

問 市民活動推進課 ☎ 24-2222 内線 255



一般財団法人自治総合センターの宝くじ助成を活用し、市内の自治会が備品を購入しました。

**◆一般コミュニティ助成**  
▷萩原町尾崎2区  
除雪機2台 助成額 130万円

## ひとり親家庭の児童福祉 給付金の支給 ID: 16458

問 児童福祉課 ☎ 52-2882 内線 614

市では、ひとり親家庭の保護者に児童福祉給付金を支給しています。

**◆対象者**  
3月1日現在において下呂市に在住の人で、令和4年3月に中学校を卒業する生徒と生計を共にしているひとり親家庭の保護者

**◆支給額** 35,000円

**◆申請期間**  
3月1日(火)～3月15日(火)

**◆申請方法**  
印鑑、通帳を持参し、下記の窓口で申請書をご記入ください。

**◆提出窓口** 星雲会館（児童福祉課）、小坂振興事務所、下呂振興事務所、金山振興事務所、馬瀬振興事務所

## 新小学1年生の福祉医療費 受給者証の更新 ID: 260

問 市民課 ☎ 24-2222 内線 126

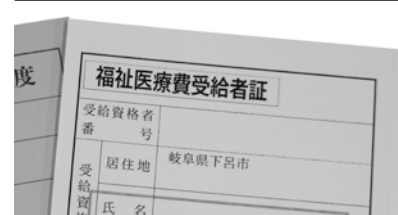

令和4年度に小学校へ入学する児童の福祉医療費受給者証が、4月から小中学生用の受給者証に更新されますのでお知らせします。

**◆対象者**  
小学校へ入学する新1年生の児童

**◆手続き方法** 対象者へ3月中旬に郵送でご案内します。

**◆交付** 振興事務所（下呂地域を除く）または市民課



## 市営住宅の入居者募集

ID : 8824

問 生活課 ☎ 24-2222 内線 182



### ◆新規募集の住宅

募集期間 3月1日～25日

入居予定 5月1日

#### ▷公営・上村団地（萩原町上村）

築 S63 年 耐火 4 階

305 号室 3K（単身可）

家賃 17,400～34,100 円

#### ▷公営・HOPE 尾崎団地（萩原町尾崎）

築 H7 年 木造 2 階

4 号棟 3LDK（単身可）

家賃 21,400～41,900 円

#### ▷公営・殿町住宅（森）

築 S50 年 耐火 4 階

404 号室 3K（単身可）

家賃 12,800～25,100 円

#### ▷公営・小川住宅（小川）

築 H5 年 耐火 4 階

104 号室 2K（単身可）

家賃 13,800～27,200 円



## 3月のマイナンバーカード 休日窓口

ID : 296

問 市民課 ☎ 24-2222 内線 111



### ◆市役所下呂庁舎

3月6日(日) 9:00～12:00

### ◆萩原振興事務所

3月13日(日) 9:00～12:00

マイナンバーカードの受け取りや申請、電子証明書の更新、マイナポイントや保険証利用の申し込みなどの手続きができます。

カードの受け取りや申請の際は、本人確認書類と個人番号通知カード（お持ちの人のみ）をお持ちください。  
※上記の窓口開設日・時間に、お住まいの地域以外の窓口でカードの受け取りを希望する人は、開設日の5日前までに市民課まで必ずご連絡ください。  
※休日窓口以外でも、市民課と萩原振興事務所では、開庁日（木曜日を除く）にカード申請のサポートを行っています。



## 障がい児等交通費助成の ご案内

ID : 14868

問 社会福祉課 ☎ 52-3936 内線 604

障がいや病気の早期治療および機能回復のために、医療機関および障害児通所支援事業所へ通う児童を持つ保護者に対し、通院・通所に必要な経費の一部を助成します。

### ◆対象者

市内に在住し、身体障害者手帳・療育手帳・精神障害者保健福祉手帳・自立支援医療（育成医療）受給者証・小児慢性特定疾病児童医療受給者証の交付を受けている満18歳未満の児童。

◆助成対象期間 12月～3月分

### ◆提出するもの

- ①下呂市障がい児等交通費助成事業助成金支給申請書
- ②通所等証明書または診療明細書（通院時のみ）
- ③小児慢性特定疾病児童医療を受給している人は受給者証の写し

◆申請期限 4月15日(金)

◆提出先 社会福祉課（星雲会館内）  
または各振興事務所障がい福祉係、下呂地域の人は4月1日以降は市民サービス課へ

## 下呂市メール・LINE に登録しよう！

下呂市メールでは、防災・防犯情報、新型コロナウイルス感染症情報など、市からのお知らせや生活に役立つ情報を配信しています。

下記QRコードから登録してください。

※メールとLINEの配信内容は同じです。



▲メール



▲LINE

## 新型コロナウイルス感染症の 影響に対する支援対策



### ① 自宅療養者等 支援事業

新型コロナウイルスに感染するなどし、自宅療養や自宅待機となり、生活に必要な食料品・日用品などの調達にお困りの場合に、買い物代行サービスを受けることができます。

#### 申込先▷

下呂市ボランティアセンター

小坂・萩原・馬瀬 ☎ 080-8460-1039

下呂・金山 ☎ 090-5164-6998

### ② 「第6波」臨時休園 支援給付金

新型コロナウイルス感染に伴い、臨時休園（一部休園を含む）の対象となった園児一人につき、5,000円を保護者へ支給します。

#### 対象期間▷

令和3年4月1日～令和4年3月31日

※期間内1回限りの支給です。

問合せ▷児童福祉課 ☎ 52-2882

## みんなの夢が叶う矢

1/1～1月中旬 叶う矢

1月1日～中旬までの間、上原地区4カ所の神社に「叶う矢」が設置されました。「叶う矢」とは五円玉が付いた木製の矢で、「みんなの夢を射止める」という願いを込め、地域団体の上原プロジェクトが作成し地域の神社で祈禱を行っています。今年度は100体ほどが参拝者に授けられました。叶う矢は、9種類（健康、学業、合格、子授、安産、恋愛、交通安全、勝利、夢・希望）あり、上原出身の中学3年生には『合格祈願』の叶う矢がプレゼントされ、「受験勉強の励みになる」と喜んでいました。



▲叶う矢と白山神社＝門和佐



▲鬼と子どもたち＝わかあゆ子育て・保育ステーション

## 節分行事で子どもたちが豆まき

2/1 節分の会

2月1日にわかあゆ子育て・保育ステーションにて節分の会が行われました。自分で作ったお面をかぶり、豆入れを腰に付けて鬼を退治する気満々で節分の会が始まりました。赤鬼の登場に泣いて怖がり逃げ回る未満児たちでしたが、紙を丸めて作った豆を「鬼は外、福は内」の掛け声に合わせて鬼に投げ、追い払うことができました。最後は「野菜を食べるよ」「お手伝いをするよ」と子ども達一人一人が鬼と約束をしました。

## 共助の精神で除雪隊出動

2/3 山之口区除雪協力隊による除雪活動

山之口区では、平成28年から区独自の除雪協力隊を結成し、独居・高齢世帯などの除雪に困っている区民からの依頼を受け除雪活動を行っています。この活動は区民へ実施した「お困りごとアンケート」から実現し、現在は25人が協力隊に登録。安心して暮らせるよう、共助の精神で活動に取り組んでいます。この冬は雪が多く、11件の依頼がありました。暖冬であったここ2年とは打って変わってたくさん依頼が舞い込みました。



▲除雪作業をする除雪協力隊＝萩原町山之口



▲鴨居に彫られた竜＝万福寺

## 宮大工が残した傑作

2/8 竜の彫刻(欄間)

金山町中津原の万福寺にはお寺の本堂の欄間に竜の彫刻があります。これは文政年間（1818年）の信州諏訪の立川和四郎という有名な宮大工の作品です。本堂内陣の鴨居に竜が横に臥しており、長さは3mほどあります。昭和44年に下呂市指定文化財に登録されました。内陣ということで普段見ることは少ないですが、その造形の巧みさ、精巧な技術には感嘆させられます。

## 御嶽が作り出した造形美

3/15予定 巖立峡・滝開き

小坂町落合にある巖立（県指定天然記念物）は、約5万4000年前の御嶽山噴火により流出した溶岩で形成された台地（長さ17キロメートル）の断面であり、高さ72メートル、幅120メートルの柱状節理の大岩壁です。また、巖立周辺には滝見遊歩道があり滝を間近で楽しむことができ、3月15日には滝開きが予定されています。マイナスイオンを浴びながら散歩してみたいはいかがでしょうか。  
※冬季期間は積雪のため通行止めとなっています。



▲雄大な姿の巖立峡（昨年11月撮影）＝小坂町落合



▲土雛を鑑賞する子どもたち＝下呂温泉合掌村・旧大戸家

## 昔懐かしい土雛の魅力

2/1～4/3 土雛まつり

2月1日～4月3日の期間、下呂温泉合掌村で「土雛まつり」が開催されています。昭和30年代頃まで、現在のような立派な段飾りの雛人形はごく限られた家にしかなく、多くの家には素焼きの土雛が飾られていました。土雛は正面にしか着色されておらず、中は空洞で穴が開いています。「土雛まつり」では、主に市内の家庭から寄贈された土雛が、しらすぎ座、旧大戸家、休憩処など村内各所に合計1800体以上飾られています。味わい深い土雛の魅力に触れてみてください。

### 募集・イベント情報

#### ■岐阜県警察官募集

受付期間▷

3月1日(火)～4月7日(木)

一次試験▷5月8日(日) 岐阜市

二次試験▷6月上旬から6月中旬

最終合格日▷7月中旬

採用予定日▷令和5年4月1日

受験資格▷昭和62年4月2日以降に生まれ、大卒または令和5年3月31日までに卒業見込みの人

申込・問合せ▷下呂警察署

☎52-0110（内線211）

※掲載情報は、新型コロナウイルスの感染状況などにより変更となる場合があります。

主に市内で行われるイベント情報などを掲載しています。掲載依頼は秘書広報課までご連絡ください。  
秘書広報課 ☎24-2222（内線263）

### おめでとう（敬称略）

#### 令和3年度全国高等学校総合体育大会

第71回全国高等学校スキー大会【2月6日～10日 岩手県】

スキー（大回転・回転）▷二村優月（飛騨高山高3年）

#### 美の国あきた鹿角国体2022 第77回国民体育大会冬季大会

【2月17日～20日 秋田県】スキー（大回転）▷二村優月（飛騨高山高3年）、細江友香（飛騨神岡高1年）

#### 第41回全国アビリンピック（全国障害者技能競技大会）

【12月17日～20日 東京都】

製品パッキング（箱折）▷波多野将平（たんぼぼファーム）

※スポーツ・文化活動で全国大会などに出場する選手・団体に対して激励金を交付しています。詳細は、市ホームページまたは市民活動推進課までお問い合わせください。



## 萩原を知る「はぎわら文庫 全 20 集」

萩原の昔話や、歴史、自然、暮らしなどが 20 冊にまとめられています。第 1 集から順番に読んでいくのも良いですし、興味のあるところから読むこともでき、いろいろな読み方が楽しめます。

※詳細は、はぎわら図書館までお問い合わせください。



### 新●着●図●書

#### 【実用書・その他】

- ◆図説鎌倉北条氏 野口 実
- ◆夫婦別姓 栗田路子
- ◆仕事はかどり図鑑 河西紀明
- ◆おうちメンタルケア入門 ベスリクリニック
- ◆コロナ禍妊娠日記 おおがきなこ
- ◆まいにち刺し子 sashikonami
- ◆その農地、私が買います 高橋久美子
- ◆保護犬と暮らすということ 扶桑社
- ◆飛距離アップの正解 大西翔太
- ◆日本語はこわくない 飯間浩明

#### 【小説・エッセイ】

- ◆同志少女よ、敵を撃て 逢坂冬馬
- ◆塞王の楯 今村翔吾
- ◆秋のカテドラル 遠藤周作
- ◆現代生活独習ノート 津村記久子
- ◆御坊日々 畠中 恵
- ◆フェイクフィクション 菅田哲也
- ◆残照の頂 湊かなえ
- ◆らんたん 柚木麻子
- ◆月夜の森の梟 小池真理子
- ◆遠慮深いうたた寝 小川洋子

※掲載は新着本の一部です。

◆はぎわら・下呂・金山図書館  
【開館時間】9:30～18:00  
【休館日】日曜・月曜

◆小坂図書室  
【開館時間】9:00～17:00  
【休館日】土曜・日曜・祝日

◆馬瀬移動図書館  
3月24日(木)12:00～13:00  
馬瀬中央公民館

◆下呂市図書館ホームページ  
<http://lib.city.gero.lg.jp>  
貸出・予約状況のほか、新着情報なども検索できます

はぎわら図書館 ☎ 52-2901  
下呂図書館 ☎ 25-2489  
金山図書館 ☎ 32-4009  
小坂図書室 ☎ 62-3111

## チャンネル下呂のお知らせ

◆地上デジタル放送  
チャンネル番号…12

### 番組の紹介



#### ●週刊まめなかな (毎週水曜日更新)

#### 〈3月のコーナー〉

- 3/2～3/15 こんにちは！市役所です  
下呂市役所のお仕事を各課の職員が紹介します。  
今回は「企画課」です。
- 3/9～3/22 あったかオレンジ  
認知症を正しく知って、みんなで支え合しましょう！  
今回のテーマは「みんなで支える認知症」です。
- 3/16～3/29 下呂市小学校リレー訪問  
子どもリポーターが自分たちの学校や地域を紹介。  
今回は「金山小学校」を紹介します。  
※番組内容は予告なく変更となる場合があります。

CCN 下呂ネットサービスのインターネットご加入者限定！

### ◆個別無料パソコン教室のお知らせ

個別レッスンだから初心者の方も安心です！パソコン、タブレット、スマートフォンの操作をお教えます。

開催日▷ 3/19 (土)

時間▷ ① 10:00～ ② 11:00～ ③ 13:00～ ④ 14:00～  
⑤ 15:00～ ⑥ 16:00～ ※各時間一人 50 分間

会場▷ CCN 下呂ネットサービス (下呂市森 793-15)

#### 《参加申込について》

参加者は抽選とさせていただきます。  
3/7 から 3/10 に電話でご応募ください。

申込・問合せ▷ CCN 下呂ネットサービス ☎ 25-5553  
受付 9:00～18:00 (日曜・祝日除く)

▷取材依頼については、website、メール、FAX、ハガキで募集しています。

web▷ <https://geronet.jp> メール▷ [chgero@ccn-catv.co.jp](mailto:chgero@ccn-catv.co.jp) FAX▷ 20-4003 ハガキ▷ 〒509-2202 下呂市森 793-15 CCN 下呂ネットサービス  
※いずれの場合もお名前と連絡先を必ずご記入ください。依頼内容実施日(取材日)の2週間前までにご連絡ください。

※チャンネル下呂の番組表につきましては、EPG(電子番組表)をご確認ください。



田中 伊織ちゃん(3歳) 西上田 瑞季ちゃん(0歳)  
#喧嘩するほど仲が良い #毎日賑やか #これからも仲良くね



日下部 朔弥ちゃん(6歳) 跡津 叶奈ちゃん(2歳)  
#少食な兄とよく食べる妹 #いつもにぎやか #我が家の宝物

Pasya! Pasya!

わくわく  
Kid'stagram

お子さんの写真大募集!!



日下部 絢大ちゃん(6歳) 西上田 瑛大ちゃん(4歳) 詩奈ちゃん(1歳)  
#仲よし兄妹 #食いしん坊娘 #優しいお兄ちゃん



今井 太晴ちゃん(6歳) 門和佐 逢大ちゃん(4歳) 柳葵ちゃん(1歳)  
#仲よし3兄妹 #毎日にぎやか #これからも仲良くね



中谷 海音ちゃん(6歳) 桜洞 音香ちゃん(4歳) 珀音ちゃん(2歳)  
#今年の干支 #にこにこ #姉ちゃん昏から1年生



田口 隼大ちゃん(0歳) 蛇之尾  
#生後100日 #マイベース男子 #ぶにぶにほっぺ

### 我が子の笑顔を皆さんに届けてみませんか？

小学校入学前のお子さんの写真を募集しています。(市内在住者に限ります)  
右記QRコードから応募フォームに必要事項を入力し、お子さんの写真を添えてご応募ください。  
※過去に掲載したお子さんも、掲載後1年経過していれば掲載できます。

【問合せ先】秘書広報課 ☎ 24-2222 (内線 261)

応募フォーム



## 下呂市食育レシピ

簡単! おもてなし・お祝いメニュー

### アクアパッツァ



#### ワンポイント

タラのかわりにタイなどの白身魚でも作れます。キノコや野菜は季節に合わせ、好きなものを入れてください。フライパンのまま食卓にあげても見栄えがいいですよ!

材料(2人分) 【1人分】293kcal, 塩分1.8g

アサリ.....200g	ニンニク.....1片
タラ(2切).....160g	白ワイン.....大さじ3
ミニトマト.....6個	オリーブ油.....大さじ2
玉ネギ.....1/2個	塩コショウ.....小さじ1/4
パプリカ.....30g	タカノツメ.....1本
シメジ.....30g	

#### 作り方

- ① アサリは砂抜きをしておく。
- ② ニンニク、玉ネギ、パプリカは薄切りにし、シメジは石づきをとって小房にわける。ミニトマトのヘタを取って洗ってしておく。
- ③ フライパンにタラ、アサリ、②、調味料を入れて、中火で加熱する。
- ④ アサリの殻がすべて開き、タラに火が通ったら火からおろして完成。



下呂市公式アカウント

LINEで下呂市メールを受信できます!

LINEの友だち追加からID検索  
またはQRコードをスキャンして  
ください!

ID検索

@gerocity

