

【表1-1】下呂温泉宿泊調査表																		
	平成22年度	平成23年度	平成24年度	平成25年度	平成26年度	平成27年度	平成28年度	平成29年度	平成30年度	令和元年度	令和2年度	令和3年度	前年対比(人)	(%)	累計比較(人)	(%)	前々年対比(人)	(%)
4月	72,917	63,003	79,903	79,180	78,476	80,392	87,844	82,764	90,770	90,662	10,815	37,214	26,399	244.10	26,399	244.10	-53,448	-58.95
5月	79,857	79,947	76,928	78,504	81,306	83,673	87,782	82,389	87,019	86,988	4,921	34,704	29,783	605.22	56,182	357.03	-52,284	-60.10
6月	63,562	71,471	71,602	67,700	67,421	66,780	72,084	67,363	75,642	76,086	22,194	20,812	-1,382	-6.23	54,800	144.48	-55,274	-72.65
7月	70,499	77,779	75,623	73,728	68,739	73,654	77,308	85,788	66,698	78,406	34,488	50,790	16,302	47.27	71,102	98.18	-27,616	-35.22
8月	113,098	116,605	113,346	115,122	109,368	112,830	115,046	123,238	110,295	112,534	53,151	58,950	5,799	10.91	76,901	61.24	-53,584	-47.62
9月	76,918	78,874	79,548	84,160	80,380	86,432	81,323	87,286	81,312	84,619	60,290	32,759	-27,531	-45.66	49,370	26.56	-51,860	-61.29
10月	91,436	97,963	99,096	89,513	81,219	96,141	93,322	99,774	94,687	88,921	76,656	53,167	-23,489	-30.64	25,881	9.86	-35,754	-40.21
11月	101,402	103,132	97,127	102,674	98,113	100,087	96,475	105,232	101,277	98,648	88,904	80,565	-8,339	-9.38	17,542	4.99	-18,083	-18.33
12月	75,837	77,309	78,955	80,937	75,205	83,797	81,880	89,672	92,148	88,220	62,712	70,674	7,962	12.70	25,504	6.16	-17,546	-19.89
1月	65,294	69,059	68,771	69,922	65,915	74,005	74,180	80,463	81,468	83,740	20,069	45,012	24,943	124.29	50,447	11.62	-38,728	-46.25
2月	72,526	73,615	73,215	75,127	74,811	80,577	75,391	86,821	88,739	76,018	19,579							
3月	82,023	94,604	101,162	101,341	103,548	104,202	105,608	113,614	110,008	72,774	58,719							
合計	965,369	1,003,361	1,015,276	1,017,908	984,501	1,042,570	1,048,243	1,104,404	1,080,063	1,037,616	512,498	484,647	50,447		50,447	11.62	-404,177	-45.47
岐阜	179,825	194,997	193,366	189,854	181,673	167,473	168,997	184,864	176,421	152,042	115,785	125,196	4月～1月	(人)	1月	(人)		
愛知	295,579	297,330	286,688	289,314	294,986	308,067	307,407	334,962	317,547	295,697	204,111	179,488	平成21年	836,860	平成21年	68,788		
三重	29,748	31,267	33,270	32,771	33,337	33,903	33,684	37,848	33,837	32,234	15,303	12,444	平成22年	810,820	平成22年	65,294		
長野	13,794	15,823	14,531	13,165	14,374	14,595	16,117	14,768	12,467	13,164	4,489	4,269	平成23年	835,142	平成23年	69,059		
静岡	21,927	26,460	24,328	25,004	22,439	27,300	31,170	24,350	24,221	27,310	11,063	9,963	平成24年	840,899	平成24年	68,771		
北陸	51,044	49,204	47,601	47,880	53,269	45,473	48,933	47,469	45,536	48,085	16,786	13,528	平成25年	841,440	平成25年	69,922		
関東	126,147	152,619	144,968	147,276	115,656	121,267	124,416	133,830	129,098	143,087	58,158	60,778	平成26年	806,142	平成26年	65,915		
関西	183,787	187,062	208,775	197,741	191,506	191,712	184,908	172,981	167,279	161,223	76,558	68,010	平成27年	857,791	平成27年	74,005		
中国・四国	20,841	23,578	28,873	27,269	20,358	21,286	23,765	20,361	18,022	20,095	4,357	4,891	平成28年	867,244	平成28年	74,180		
九州・沖縄	8,269	8,405	9,402	10,417	7,632	9,316	10,758	12,506	14,634	12,319	3,366	3,124	平成29年	903,969	平成29年	80,463		
東北・北海道	10,588	8,336	9,333	7,838	8,112	7,231	8,730	9,285	10,575	12,464	2,305	2,879	平成30年	881,316	平成30年	81,468		
アメリカ	813	671	586	1,940	1,518	2,947	1,479	1,620	1,800	1,788	5	6	令和元年	888,824	令和元年	83,740		
ヨーロッパ							1,780	3,011	1,847	2,354	14	11	令和2年	434,200	令和2年	20,069		
韓国	5,711	965	1,803	2,610	3,938	12,051	10,839	17,522	24,020	10,015	3	8	令和3年	484,647	令和3年	45,012		
台湾	9,864	2,854	5,431	10,907	13,264	22,788	21,463	20,279	25,380	29,033	7	3						
中国	5,504	1,868	3,053	5,633	7,541	18,643	15,800	24,305	35,350	37,318	17	12						
香港					4,359	16,095	19,955	22,515	23,520	18,515	2	3						
オーストラリア							700	913	1,037	1,271	6							
ニュージーランド																		
タイ							3,542	4,329	4,875	6,100	4	7						
シンガポール							1,235	1,379	1,856	2,258		4						
マレーシア							2,374	1,785	2,431	1,955	7							
東南アジア					3,509	6,521	1,971	1,340	506	641	14	2						
イスラエル・中東							255	436	475	307	2							
その他	1,928	1,922	3,268	8,289	7,030	15,902	7,965	11,746	7,329	8,341	136	21						
合計	965,369	1,003,361	1,015,276	1,017,908	984,501	1,042,570	1,048,243	1,104,404	1,080,063	1,037,616	512,498	484,647						
内インバウンド計	23,820	8,280	14,141	29,379	41,159	94,947	89,358	111,180	130,426	119,896	217	77						
インバウンド率	2.5	0.8	1.4	2.9	4.2	9.1	8.5	10.1	12.1	11.6	0.0	0.0						
鉄道	141,628	132,972	142,064	148,622	149,910	171,553	173,716	189,461	181,644	177,219	63,247	65,387						
観光バス	203,018	231,116	225,058	216,786	192,913	188,322	190,101	186,329	182,045	177,452	9,535	13,728						
自家用車	592,563	621,027	635,002	639,899	632,532	668,706	668,121	698,316	682,089	641,264	418,761	384,466						
その他	28,160	18,246	13,152	12,601	9,146	13,989	16,305	30,298	34,285	41,681	20,955	21,066						
合計	965,369	1,003,361	1,015,276	1,017,908	984,501	1,042,570	1,048,243	1,104,404	1,080,063	1,037,616	512,498	484,647						

■令和3年度 月別男女小内訳

	大人		小人
	男	女	
4月	18,108	16,560	2,546
5月	17,442	14,954	2,308
6月	10,472	9,415	925
7月	23,959	22,746	4,085
8月	27,659	24,854	6,437
9月	16,896	14,277	1,586
10月	25,359	24,850	2,958
11月	36,829	39,097	4,639
12月	33,983	30,928	5,763
1月	21,652	19,394	3,966
2月			
3月			
合計	232,359	217,075	35,213

【表2】 男女別宿泊者数(推計値) 令和4年1月分

項 目		大 人		小人	計(人)	全体割合(%)	項目毎の男女比(%)		
		男	女				男	女	小人
申込形態	業者扱い	2,057	2,500	606	5,163	11.47	39.84	48.42	11.74
	ネットAGT	12,326	11,191	2,217	25,734	57.17	47.90	43.49	8.62
	自社HP	2,225	2,243	547	5,015	11.14	44.37	44.73	10.91
	直接申込	4,211	2,782	479	7,472	16.60	56.36	37.23	6.41
	寮・保養所	833	678	117	1,628	3.62	51.17	41.65	7.19
	計	21,652	19,394	3,966	45,012	100	48.10	43.09	8.81
方面別	岐阜	4,224	3,972	1,061	9,257	20.57	45.63	42.91	11.46
	愛知	8,506	7,695	1,767	17,968	39.92	47.34	42.83	9.83
	三重	675	535	111	1,321	2.93	51.10	40.50	8.40
	長野	269	190	45	504	1.12	53.37	37.70	8.93
	静岡	388	358	52	798	1.77	48.62	44.86	6.52
	北陸	525	467	80	1,072	2.38	48.97	43.56	7.46
	関東	2,937	2,475	245	5,657	12.57	51.92	43.75	4.33
	関西	3,503	3,232	565	7,300	16.22	47.99	44.27	7.74
	中国・四国	302	191	12	505	1.12	59.80	37.82	2.38
	九州・沖縄	160	171	14	345	0.77	46.38	49.57	4.06
	東北・北海道	163	108	14	285	0.63	57.19	37.89	4.91
	アメリカ	0	0	0	0	0.00	#DIV/0!	#DIV/0!	#DIV/0!
	ヨーロッパ	0	0	0	0	0.00	#DIV/0!	#DIV/0!	#DIV/0!
	韓国	0	0	0	0	0.00	#DIV/0!	#DIV/0!	#DIV/0!
	台湾	0	0	0	0	0.00	#DIV/0!	#DIV/0!	#DIV/0!
	中国	0	0	0	0	0.00	#DIV/0!	#DIV/0!	#DIV/0!
	香港	0	0	0	0	0.00	#DIV/0!	#DIV/0!	#DIV/0!
	オーストラリア・ニュージーランド	0	0	0	0	0.00	#DIV/0!	#DIV/0!	#DIV/0!
	タイ	0	0	0	0	0.00	#DIV/0!	#DIV/0!	#DIV/0!
	シンガポール	0	0	0	0	0.00	#DIV/0!	#DIV/0!	#DIV/0!
	マレーシア	0	0	0	0	0.00	#DIV/0!	#DIV/0!	#DIV/0!
	東南アジア	0	0	0	0	0.00	#DIV/0!	#DIV/0!	#DIV/0!
	イスラエル・中東	0	0	0	0	0.00	0.00	0.00	0.00
	その他	0	0	0	0	0.00	#DIV/0!	#DIV/0!	#DIV/0!
	計	21,652	19,394	3,966	45,012	100	48.10	43.09	8.81
交通手段別	鉄道	4,744	5,164	475	10,383	23.07	45.69	49.74	4.57
	観光バス	518	558	21	1,097	2.44	47.22	50.87	1.91
	自家用車	15,390	12,794	3,325	31,509	70.00	48.84	40.60	10.55
	バイク等	1,000	878	145	2,023	4.49	49.43	43.40	7.17
	計	21,652	19,394	3,966	45,012	100	48.10	43.09	8.81

旅館の日帰り利用者数

5,920 人

【表3】
宿泊客数対比表

	平成24年度	平成25年度	平成26年度	平成27年度	平成28年度	平成29年度	平成30年度	令和元年度	令和2年度	令和3年度
4月	79,903	79,180	78,476	80,392	87,844	82,764	90,770	90,662	10,815	37,214
5月	76,928	78,504	81,306	83,673	87,782	82,389	87,019	86,988	4,921	34,704
6月	71,602	67,700	67,421	66,780	72,084	67,363	75,642	76,086	22,194	20,812
7月	75,623	73,728	68,739	73,654	77,308	85,788	66,698	78,406	34,488	50,790
8月	113,346	115,122	109,368	112,830	115,046	123,238	110,295	112,534	53,151	58,950
9月	79,548	84,160	80,380	86,432	81,323	87,286	81,312	84,619	60,290	32,759
10月	99,096	89,513	81,219	96,141	93,322	99,774	94,687	88,921	76,656	53,167
11月	97,127	102,674	98,113	100,087	96,475	105,232	101,277	98,648	88,904	80,565
12月	78,955	80,937	75,205	83,797	81,880	89,672	92,148	88,220	62,712	70,674
1月	68,771	69,922	65,915	74,005	74,180	80,463	81,468	83,740	20,069	45,012
2月	73,215	75,127	74,811	80,577	75,391	86,821	88,739	76,018	19,579	
3月	101,162	101,341	103,548	104,202	105,608	113,614	110,008	72,744	58,719	
合計	1,015,276	1,017,908	984,501	1,042,570	1,048,243	1,104,404	1,080,063	1,037,586	512,498	484,647
		前年度比25-24	前年度比26-25	前年度比27-26	前年度比28-27	前年度比29-28	前年度比30-29	前年度比元-30	前年度比2-元	前年度比3-2
4月		-723	-704	1,916	7,452	-5,080	8,006	-108	-79,847	26,399
5月		1,576	2,802	2,367	4,109	-5,393	4,630	-31	-82,067	29,783
6月		-3,902	-279	-641	5,304	-4,721	8,279	444	-53,892	-1,382
7月		-1,895	-4,989	4,915	3,654	8,480	-19,090	11,708	-43,918	16,302
8月		1,776	-5,754	3,462	2,216	8,192	-12,943	2,239	-59,383	5,799
9月		4,612	-3,780	6,052	-5,109	5,963	-5,974	3,307	-24,329	-27,531
10月		-9,583	-8,294	14,922	-2,819	6,452	-5,087	-5,766	-12,265	-23,489
11月		5,547	-4,561	1,974	-3,612	8,757	-3,955	-2,629	-9,744	-8,339
12月		1,982	-5,732	8,592	-1,917	7,792	2,476	-3,928	-25,508	7,962
1月		1,151	-4,007	8,090	175	6,283	1,005	2,272	-63,671	24,943
2月		1,912	-316	5,766	-5,186	11,430	1,918	-12,721	-56,439	
3月		179	2,207	654	1,406	8,006	-3,606	-37,264	-14,025	
合計		2,632	-33,407	58,069	5,673	56,161	-24,341	-42,477	-525,088	50,447

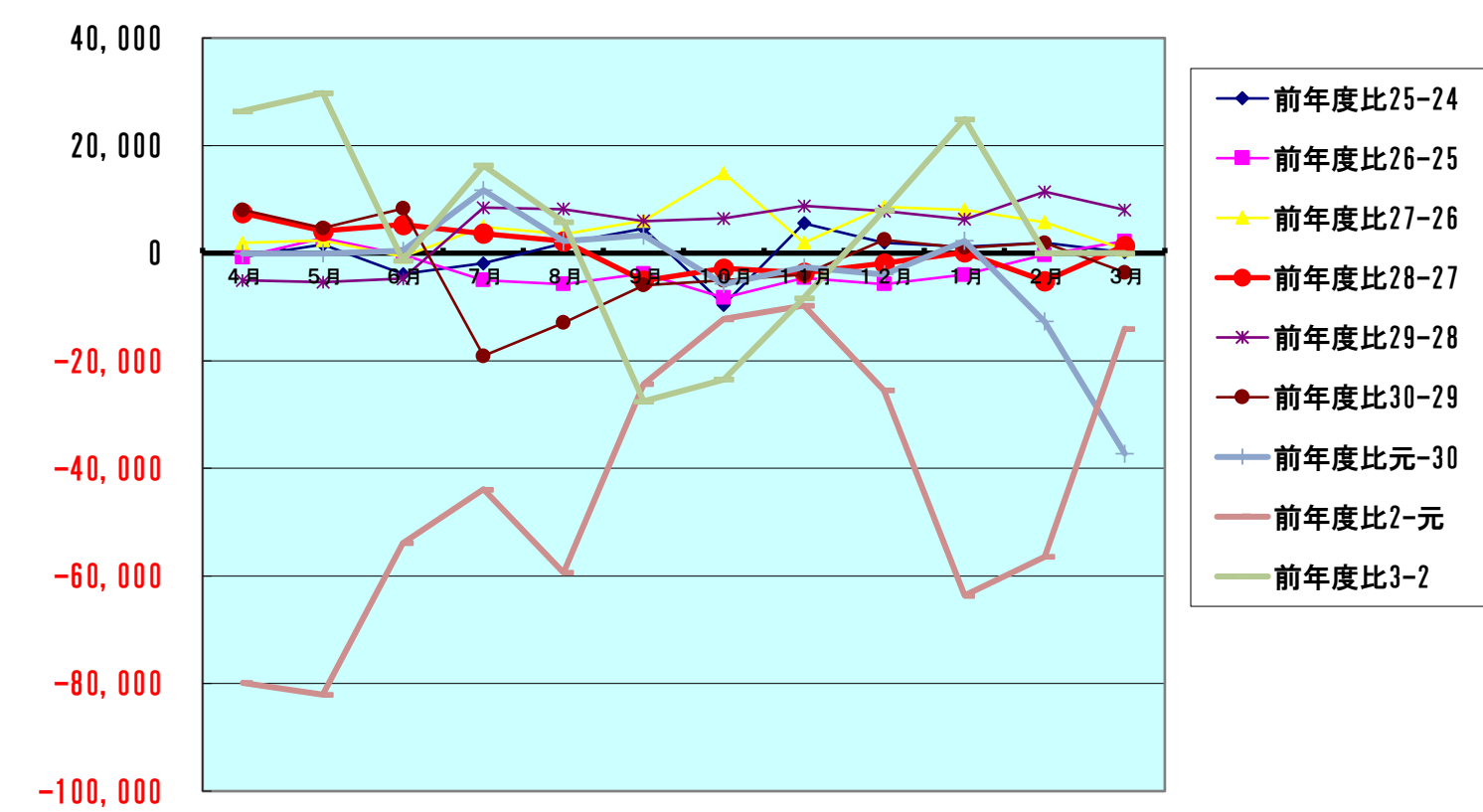
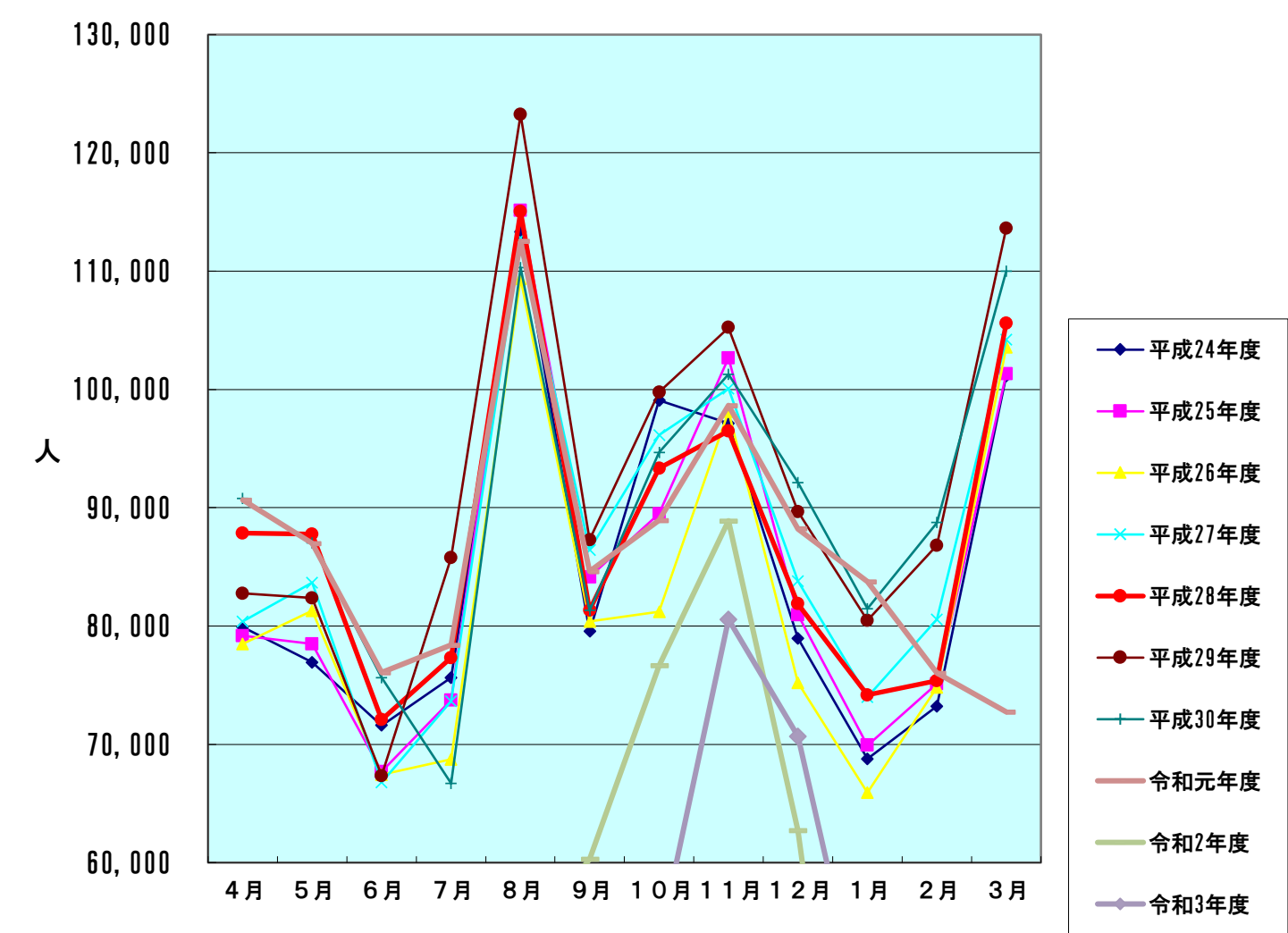

【表4－1】

方面・交通機関別宿泊者数

【令和4年1月】

方面別宿泊数

月別方面	人数	割合(%)
岐阜	9,257	20.57
愛知	17,968	39.92
三重	1,321	2.93
長野	504	1.12
静岡	798	1.77
北陸	1,072	2.38
関東	5,657	12.57
関西	7,300	16.22
中国・四国	505	1.12
九州・沖縄	345	0.77
東北・北海道	285	0.63
アメリカ	0	0.00
ヨーロッパ	0	0.00
韓国	0	0.00
台湾	0	0.00
中国	0	0.00
香港	0	0.00
オーストラリア	0	0.00
ニュージーランド	0	0.00
タイ	0	0.00
シンガポール	0	0.00
マレーシア	0	0.00
東南アジア	0	0.00
イスラエル・中東	0	0.00
その他	0	0.00
合計	45,012	100.00

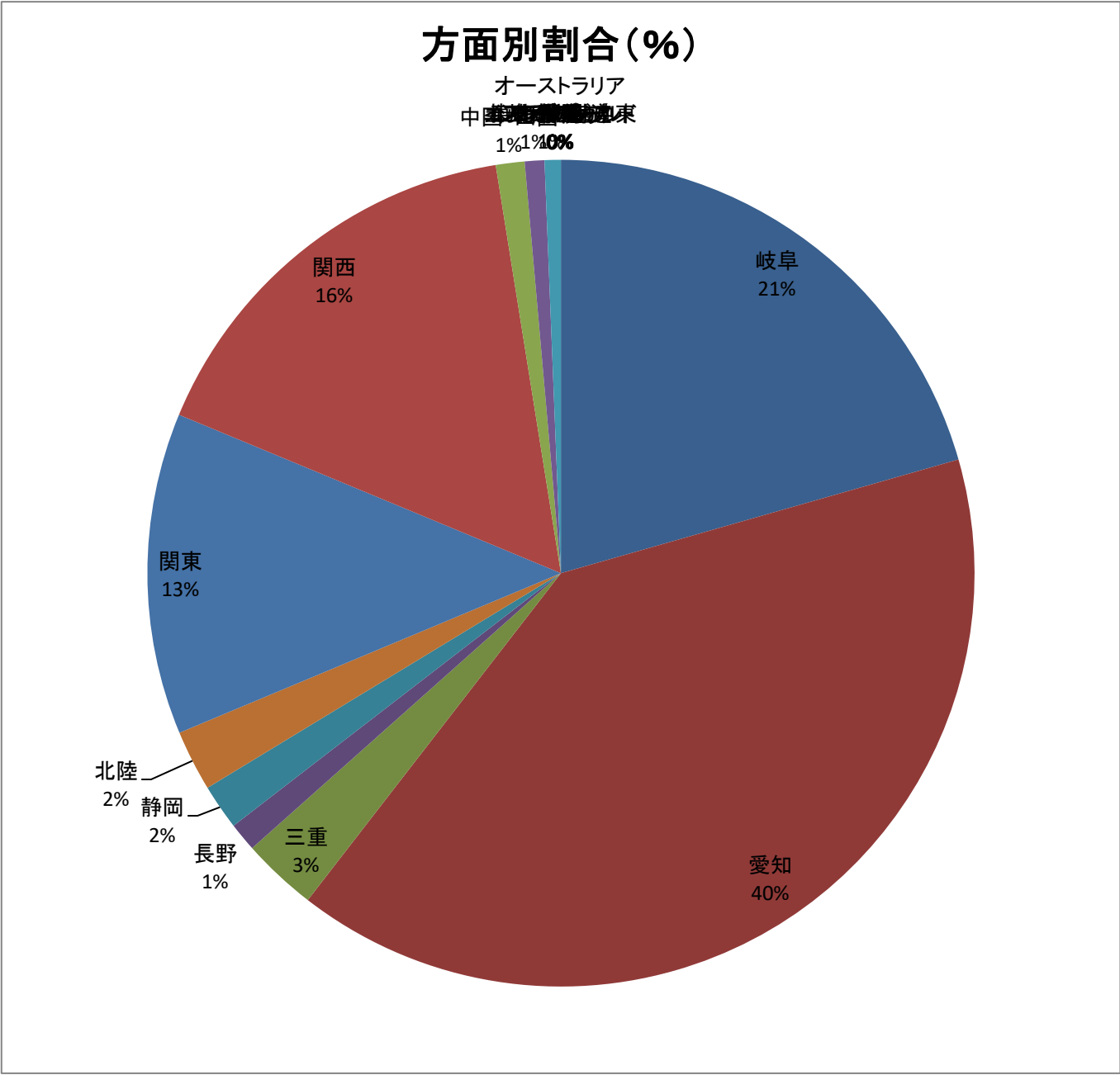

交通機関別宿泊数

交通機関	人数	割合(%)
鉄道	10,383	23.07
観光バス	1,097	2.44
自家用車	31,509	70.00
バイク等	2,023	4.49
合計	45,012	100.00

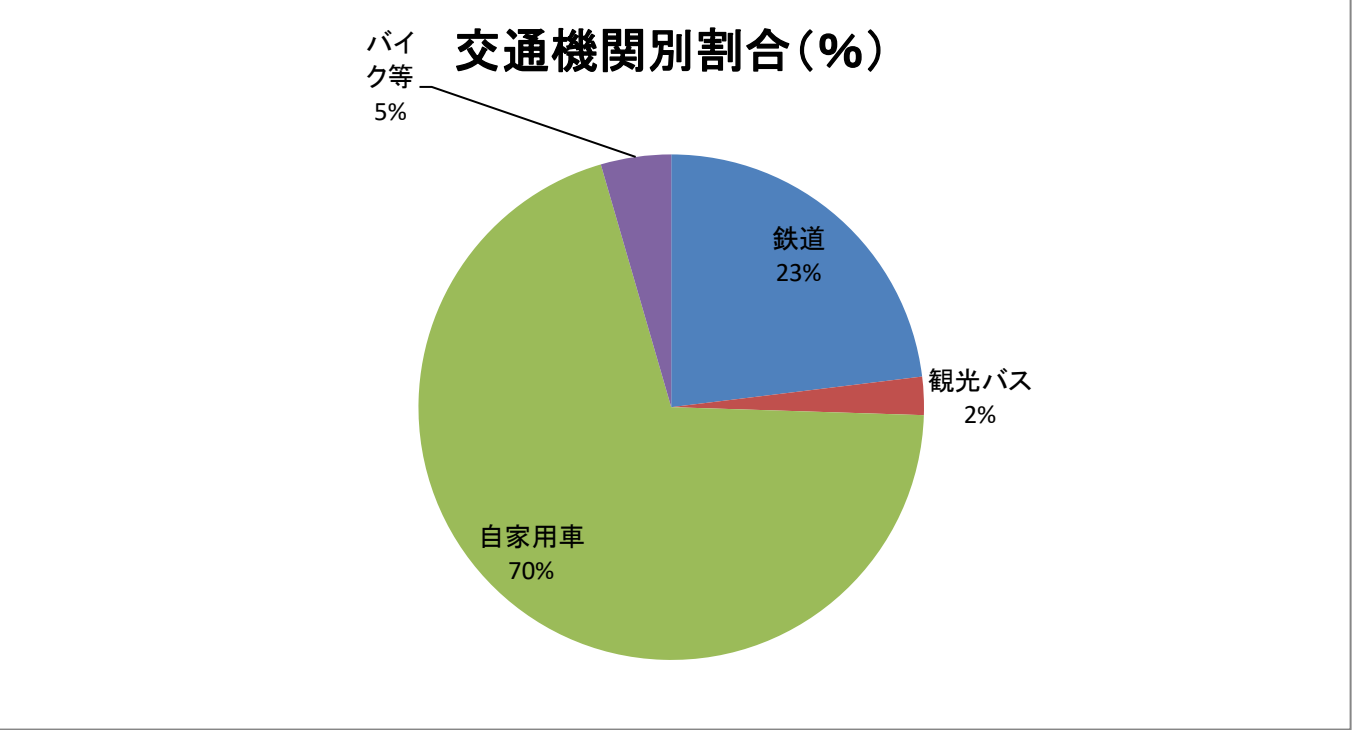

【表4-2】 令和3年度 月別推移

方面別		4月	5月	6月	7月	8月	9月	10月	11月	12月	1月	2月	3月	計
人 数	岐阜	8,171	7,266	4,831	14,429	13,502	6,900	11,893	28,083	20,864	9,257			125,196
	愛知	16,055	14,465	8,570	18,628	23,397	12,251	20,016	23,913	24,225	17,968			179,488
	三重	1,079	893	583	1,197	1,370	703	1,325	1,830	2,143	1,321			12,444
	長野	310	420	211	398	310	226	436	657	797	504			4,269
	静岡	720	952	466	988	1,297	548	1,270	1,653	1,271	798			9,963
	北陸	1,251	1,112	618	1,277	1,381	886	1,632	2,095	2,204	1,072			13,528
	関東	4,108	4,493	2,289	5,726	7,819	5,050	7,428	9,720	8,488	5,657			60,778
	関西	4,850	4,299	2,890	7,238	9,003	5,431	7,760	10,382	8,857	7,300			68,010
	中国・四国	231	396	149	473	405	291	656	930	855	505			4,891
	九州・沖縄	234	188	73	212	243	222	391	673	543	345			3,124
	東北・北海道	203	209	128	219	219	250	347	603	416	285			2,879
	アメリカ	0	0	0	2	0	1	1	2	0	0			6
	ヨーロッパ	0	3	4	2	0	0	0	2	0	0			11
	韓国	0	0	0	0	0	0	5	3	0	0			8
	台湾	0	0	0	1	0	0	0	0	2	0			3
	中国	0	0	0	0	0	0	2	6	4	0			12
	香港	0	0	0	0	0	0	0	3	0	0			3
	オーストラリア・ニュージーランド	0	0	0	0	0	0	0	0	0	0			0
	タイ	0	4	0	0	1	0	0	0	2	0			7
	シンガポール	0	0	0	0	3	0	1	0	0	0			4
	マレーシア	0	0	0	0	0	0	0	0	0	0			0
	東南アジア	0	0	0	0	0	0	0	0	2	0			2
	イスラエル・中東	0	0	0	0	0	0	0	0	0	0			0
	その他	2	4	0	0	0	0	4	10	1	0			21
	合 計	37,214	34,704	20,812	50,790	58,950	32,759	53,167	80,565	70,674	45,012			484,647
割 合	岐阜	21.96	20.94	23.21	28.41	22.90	21.06	22.37	34.86	29.52	20.57			25.83
	愛知	43.14	41.68	41.18	36.68	39.69	37.40	37.65	29.68	34.28	39.92			37.03
	三重	2.90	2.57	2.80	2.36	2.32	2.15	2.49	2.27	3.03	2.93			2.57
	長野	0.83	1.21	1.01	0.78	0.53	0.69	0.82	0.82	1.13	1.12			0.88
	静岡	1.93	2.74	2.24	1.95	2.20	1.67	2.39	2.05	1.80	1.77			2.06
	北陸	3.36	3.20	2.97	2.51	2.34	2.70	3.07	2.60	3.12	2.38			2.79
	関東	11.04	12.95	11.00	11.27	13.26	15.42	13.97	12.06	12.01	12.57			12.54
	関西	13.03	12.39	13.89	14.25	15.27	16.58	14.60	12.89	12.53	16.22			14.03
	中国・四国	0.62	1.14	0.72	0.93	0.69	0.89	1.23	1.15	1.21	1.12			1.01
	九州・沖縄	0.63	0.54	0.35	0.42	0.41	0.68	0.74	0.84	0.77	0.77			0.64
	東北・北海道	0.55	0.60	0.62	0.43	0.37	0.76	0.65	0.75	0.59	0.63			0.59
	アメリカ	0.00	0.00	0.00	0.00	0.00	0.00	0.00	0.00	0.00	0.00			0.00
	ヨーロッパ	0.00	0.01	0.02	0.00	0.00	0.00	0.00	0.00	0.00	0.00			0.00
	韓国	0.00	0.00	0.00	0.00	0.00	0.00	0.01	0.00	0.00	0.00			0.00
	台湾	0.00	0.00	0.00	0.00	0.00	0.00	0.00	0.00	0.00	0.00			0.00
	中国	0.00	0.00	0.00	0.00	0.00	0.00	0.00	0.01	0.01	0.00			0.00
	香港	0.00	0.00	0.00	0.00	0.00	0.00	0.00	0.00	0.00	0.00			0.00
	オーストラリア・ニュージーランド	0.00	0.00	0.00	0.00	0.00	0.00	0.00	0.00	0.00	0.00			0.00
	タイ	0.00	0.01	0.00	0.00	0.00	0.00	0.00	0.00	0.00	0.00			0.00
	シンガポール	0.00	0.00	0.00	0.00	0.01	0.00	0.00	0.00	0.00	0.00			0.00
	マレーシア	0.00	0.00	0.00	0.00	0.00	0.00	0.00	0.00	0.00	0.00			0.00
	東南アジア	0.00	0.00	0.00	0.00	0.00	0.00	0.00	0.00	0.00	0.00			0.00
	イスラエル・中東	0.00	0.00	0.00	0.00	0.00	0.00	0.00	0.00	0.00	0.00			0.00
	その他	0.01	0.01	0.00	0.00	0.00	0.00	0.01	0.01	0.00	0.00			0.00

交通機関別		4月	5月	6月	7月	8月	9月	10月	11月	12月	1月	2月	3月	計
人 数	鉄道	4,230	3,567	2,370	5,249	5,324	4,203	6,081	10,848	13,132	10,383			65,387
	観光バス	650	250	457	787	1,199	254	1,186	3,028	4,820	1,097			13,728
	自家用車	30,799	29,458	17,389	42,761	49,413	26,656	43,402	62,915	50,164	31,509			384,466
	バイク等	1,535	1,429	596	1,993	3,014	1,646	2,498	3,774	2,558	2,023			21,066
	合 計	37,214	34,704	20,812	50,790	58,950	32,759	53,167	80,565	70,674	45,012	0	0	484,647
割 合	鉄道	11.37	10.28	11.39	10.33	9.03	12.83	11.44	13.46	18.58	23.07			13.49
	観光バス	1.75	0.72	2.20	1.55	2.03	0.78	2.23	3.76	6.82	2.44			2.83
	自家用車	82.76	84.88	83.55	84.19	83.82	81.37	81.63	78.09	70.98	70.00			79.33
	バイク等	4.12	4.12	2.86	3.92	5.11	5.02	4.70	4.68	3.62	4.49			4.35

【表4-3】
1月 年度別推移

方面別		平成25年度	平成26年度	平成27年度	平成28年度	平成29年度	平成30年度	令和元年度	令和2年度	令和3年度
人数	岐阜	16,208	14,918	14,561	14,303	16,272	15,026	13,265	5,139	9,257
	愛知	23,760	22,372	22,935	23,675	27,074	25,190	21,915	8,416	17,968
	三重	1,744	2,050	2,202	2,148	2,359	2,221	1,545	749	1,321
	長野	816	876	972	1,200	1,017	836	881	190	504
	静岡	1,391	1,088	1,736	1,428	1,430	1,415	1,420	335	798
	北陸	2,015	2,039	2,193	2,395	2,373	2,295	2,628	354	1,072
	関東	8,228	5,773	6,344	6,249	7,468	7,960	8,322	1,901	5,657
	関西	11,996	12,549	12,393	10,938	10,820	11,115	10,814	2,687	7,300
	中国・四国	625	783	1,029	925	1,009	955	972	152	505
	九州・沖縄	583	463	326	368	406	999	761	74	345
	東北・北海道	173	216	412	404	339	375	405	65	285
	アメリカ	28	88	143	55	63	117	120	0	0
	ヨーロッパ				54	66	53	57	2	0
	韓国	243	373	1,344	1,511	1,452	2,047	927	0	0
	台湾	517	864	1,764	2,356	1,444	2,579	4,544	0	0
	中国	575	649	2,842	2,926	3,080	4,596	10,067	5	0
	香港		469	1,382	2,188	1,994	2,195	2,820	0	0
	オーストラリア・ニュージーランド				75	107	145	158	0	0
	タイ				341	543	557	872	0	0
	シンガポール				147	108	225	192	0	0
	マレーシア				354	112	131	202	0	0
	東南アジア		155	426	22	83	42	180	0	0
	イスラエル・中東				0	0	0	0	0	0
	その他	1,020	190	1,001	118	844	394	673	0	0
	合計	69,922	65,915	74,005	74,180	80,463	81,468	83,740	20,069	45,012
割合	岐阜	23.18	22.63	19.68	19.28	20.22	18.44	15.84	25.61	20.57
	愛知	33.98	33.94	30.99	31.92	33.65	30.92	26.17	41.94	39.92
	三重	2.49	3.11	2.98	2.90	2.93	2.73	1.84	3.73	2.93
	長野	1.17	1.33	1.31	1.62	1.26	1.03	1.05	0.95	1.12
	静岡	1.99	1.65	2.35	1.93	1.78	1.74	1.70	1.67	1.77
	北陸	2.88	3.09	2.96	3.23	2.95	2.82	3.14	1.76	2.38
	関東	11.77	8.76	8.57	8.42	9.28	9.77	9.94	9.47	12.57
	関西	17.16	19.04	16.75	14.75	13.45	13.64	12.91	13.39	16.22
	中国・四国	0.89	1.19	1.39	1.25	1.25	1.17	1.16	0.76	1.12
	九州・沖縄	0.83	0.70	0.44	0.50	0.50	1.23	0.91	0.37	0.77
	東北・北海道	0.25	0.33	0.56	0.54	0.42	0.46	0.48	0.32	0.63
	アメリカ	0.04	0.13	0.19	0.07	0.08	0.14	0.14	0.00	0.00
	ヨーロッパ									
	韓国	0.35	0.57	1.82	2.04	1.80	2.51	1.11	0.00	0.00
	台湾	0.74	1.31	2.38	3.18	1.79	3.17	5.43	0.00	0.00
	中国	0.82	0.98	3.84	3.94	3.83	5.64	12.02	0.02	0.00
	香港									
	オーストラリア・ニュージーランド									0.00
	タイ									0.00
	シンガポール									0.00
	マレーシア									0.00
	東南アジア								0.00	0.00
	イスラエル・中東									0.00
	その他	1.46	0.29	1.35	0.16	1.05	0.48	0.80	0.00	0.00
交通機関別		平成25年度	平成26年度	平成27年度	平成28年度	平成29年度	平成30年度	令和元年度	令和2年度	令和3年度
人数	鉄道	14,283	14,857	17,234	17,749	19,833	20,655	21,558	3,760	10,383
	観光バス	13,457	10,297	11,218	10,890	9,479	10,596	12,473	163	1,097
	自家用車	41,381	40,742	44,686	44,400	48,253	46,945	44,455	15,366	31,509
	バイク等	801	19	867	1,141	2,898	3,272	5,254	780	2,023
	合計	69,922	65,915	74,005	74,180	80,463	81,468	83,740	20,069	45,012
割合	鉄道	20.43	22.54	23.29	23.93	24.65	25.35	25.74	18.74	23.07
	観光バス	19.25	15.62	15.16	14.68	11.78	13.01	14.89	0.81	2.44
	自家用車	59.18	61.81	60.38	59.85	59.97	57.62	53.09	76.57	70.00
	バイク等	1.15	0.03	1.17	1.54	3.60	4.02	6.27	3.89	4.49

【表5】

令和3年度 - 令和2年度
比較表

令和3年度 集計表

月別方面・交通機関	4月	5月	6月	7月	8月	9月	10月	11月	12月	1月	2月	3月	合計	構成比(%)
岐阜	8,171	7,266	4,831	14,429	13,502	6,900	11,893	28,083	20,864	9,257			125,196	25.8
愛知	16,055	14,465	8,570	18,628	23,397	12,251	20,016	23,913	24,225	17,968			179,488	37.0
三重	1,079	893	583	1,197	1,370	703	1,325	1,830	2,143	1,321			12,444	2.6
長野	310	420	211	398	310	226	436	657	797	504			4,269	0.9
静岡	720	952	466	988	1,297	548	1,270	1,653	1,271	798			9,963	2.1
北陸	1,251	1,112	618	1,277	1,381	886	1,632	2,095	2,204	1,072			13,528	2.8
関東	4,108	4,493	2,289	5,726	7,819	5,050	7,428	9,720	8,488	5,657			60,778	12.5
関西	4,850	4,299	2,890	7,238	9,003	5,431	7,760	10,382	8,857	7,300			68,010	14.0
中国・四国	231	396	149	473	405	291	656	930	855	505			4,891	1.0
九州・沖縄	234	188	73	212	243	222	391	673	543	345			3,124	0.6
東北・北海道	203	209	128	219	219	250	347	603	416	285			2,879	0.6
アメリカ	0	0	0	2	0	1	1	2	0	0			6	0.0
ヨーロッパ	0	3	4	2	0	0	0	2	0	0			11	0.0
韓国	0	0	0	0	0	0	5	3	0	0			8	0.0
台湾	0	0	0	1	0	0	0	0	2	0			3	0.0
中国	0	0	0	0	0	0	2	6	4	0			12	0.0
香港	0	0	0	0	0	0	0	3	0	0			3	0.0
オーストラリア・ニュージーランド	0	0	0	0	0	0	0	0	0	0			0	0.0
タイ	0	4	0	0	1	0	0	0	2	0			7	0.0
シンガポール	0	0	0	0	3	0	1	0	0	0			4	0.0
マレーシア	0	0	0	0	0	0	0	0	0	0			0	0.0
東南アジア	0	0	0	0	0	0	0	0	2	0			2	0.0
イスラエル・中東	0	0	0	0	0	0	0	0	0	0			0	0.0
その他	2	4	0	0	0	0	4	10	1	0			21	0.0
合計	37,214	34,704	20,812	50,790	58,950	32,759	53,167	80,565	70,674	45,012	0	0	484,647	100
鉄道	4,230	3,567	2,370	5,249	5,324	4,203	6,081	10,848	13,132	10,383			65,387	13.5
観光バス	650	250	457	787	1,199	254	1,186	3,028	4,820	1,097			13,728	2.8
自家用車	30,799	29,458	17,389	42,761	49,413	26,656	43,402	62,915	50,164	31,509			384,466	79.3
バイク等	1,535	1,429	596	1,993	3,014	1,646	2,498	3,774	2,558	2,023			21,066	4.3
合計	37,214	34,704	20,812	50,790	58,950	32,759	53,167	80,565	70,674	45,012	0	0	484,647	100

令和2年度 集計表

月別方面・交通機関	4月	5月	6月	7月	8月	9月	10月	11月	12月	1月	2月	3月	合計	構成比(%)
岐阜	2,097	1,373	7,072	9,926	13,802	13,688	16,213	16,795	13,421	5,139	4,416	11,843	115,785	22.6
愛知	4,842	2,363	8,361	13,829	19,521	23,623	30,364	32,470	26,180	8,416	8,047	26,095	204,111	39.8
三重	594	117	518	1,006	1,681	1,571	2,318	2,911	1,863	749	453	1,522	15,303	3.0
長野	112	35	158	302	316	474	694	892	647	190	218	451	4,489	0.9
静岡	192	73	479	695	1,019	1,045	1,866	2,298	1,466	335	344	1,251	11,063	2.2
北陸	314	124	656	984	1,220	1,868	2,760	3,464	2,248	354	654	2,140	16,786	3.3
関東	901	341	2,213	2,955	6,046	6,193	9,451	12,791	7,520	1,901	2,108	5,738	58,158	11.3
関西	1,596	455	2,485	4,220	8,416	10,637	11,420	14,816	8,222	2,687	2,852	8,752	76,558	14.9
中国・四国	52	10	91	300	341	516	729	1,103	450	152	166	447	4,357	0.9
九州・沖縄	40	28	79	137	590	291	488	771	450	74	153	265	3,366	0.7
東北・北海道	46	2	71	120	196	282	350	585	230	65	154	204	2,305	0.4
アメリカ	3	0	1	0	0	0	0	1	0	0	0	0	5	0.0
ヨーロッパ	0	0	0	4	3	2	0	0	3	2	0	0	14	0.0
韓国	0	0	0	0	0	0	1	0	0	0	0	2	3	0.0
台湾	2	0	0	2	0	0	2	0	1	0	0	0	7	0.0
中国	2	0	6	0	0	1	0	1	0	5	2	0	17	0.0
香港	0	0	2	0	0	0	0	0	0	0	0	0	2	0.0
オーストラリア・ニュージーランド	0	0	0	0	0	0	0	6	0	0	0	0	6	0.0
タイ	0	0	0	4	0	0	0	0	0	0	0	0	4	0.0
シンガポール	0	0	0	0	0	0	0	0	0	0	0	0	0	0.0
マレーシア	0	0	0	0	0	0	0	0	5	0	2	0	7	0.0
東南アジア	0	0	0	0	0	0	0	0	4	0	10	0	14	0.0
イスラエル・中東	0	0	0	0	0	0	0	0	2	0	0	0	2	0.0
その他	22	0	2	4	0	99	0	0	0	0	0	9	136	0.0
合計	10,815	4,921	22,194	34,488	53,151	60,290	76,656	88,904	62,712	20,069	19,579	58,719	512,498	100
鉄道	994	260	1,790	2,912	3,767	5,709	9,062	11,383	10,782	3,760	3,248	9,580	63,247	12.3
観光バス	270	0	140	273	341	532	1,687	3,845	1,611	163	85	588	9,535	1.9
自家用車	9,031	4,451	19,736	30,076	46,585	51,308	63,506	69,521	47,301	15,366	15,492	46,388	418,761	81.7
バイク等	520	210	528	1,227	2,458	2,741	2,458	4,155	3,018	780	754	2,163	20,955	4.1
合計	10,815	4,921	22,194	34,488	53,151	60,290	76,656	88,904	62,712	20,069	19,579	58,719	512,498	100

令和3年-令和2年度比較表 （差）

月別方面・交通機関	4月	5月	6月	7月	8月	9月	10月	11月	12月	1月	2月	3月	合計	前年比(%)
岐阜	6,074	5,893	-2,241	4,503	-300	-6,788	-4,320	11,288	7,443	4,118			25,670	25.8
愛知	11,213	12,102	209	4,799	3,876	-11,372	-10,348	-8,557	-1,955	9,552			9,519	5.6
三重	485	776	65	191	-311	-868	-993	-1,081	280	572			-884	-6.6
長野	198	385	53	96	-6	-248	-258	-235	150	314			449	11.8
静岡	528	879	-13	293	278	-497	-596	-645	-195	463			495	5.2
北陸	937	988	-38	293	161	-982	-1,128	-1,369	-44	718			-464	-3.3
関東	3,207	4,152	76	2,771	1,773	-1,143	-2,023	-3,071	968	3,756			10,466	20.8
関西	3,254	3,844	405	3,018	587	-5,206	-3,660	-4,434	635	4,613			3,056	4.7
中国・四国	179	386	58	173	64	-225	-73	-173	405	353			1,147	30.6
九州・沖縄	194	160	-6	75	-347	-69	-97	-98	93	271			176	6.0
東北・北海道	157	207	57	99	23	-32	-3	18	186	220			932	47.9
アメリカ	-3	0	-1	2	0	1	1	1	0	0			1	20.0
ヨーロッパ	0	3	4	-2	-3	-2	0	2	-3	-2			-3	-21.4
韓国	0	0	0	0	0	0	4	3	0	0			7	700.0
台湾	-2	0	0	-1	0	0	-2	0	1	0			-4	-57.1
中国	-2	0	-6	0	0	-1	2	5	4	-5			-3	-20.0
香港	0	0	-2	0	0	0	0	3	0	0			1	50.0
オーストラリア・ニュージーランド	0	0	0	0	0	0	0	-6	0	0			-6	-100.0
タイ	0	4	0	-4	1	0	0	0	2	0			3	75.0
シンガポール	0	0	0	0	3	0	1	0	0	0			4	#DIV/0!
マレーシア	0	0	0	0	0	0	0	0	-5	0			-5	-100.0
東南アジア	0	0	0	0	0	0	0	0	-2	0			-2	-50.0
イスラエル・中東	0	0	0	0	0	0	0	0	-2	0			-2	-100.0
その他	-20	4	-2	-4	0	-99	4	10	1	0			-106	-83.5
合計	26,399	29,783	-1,382	16,302	5,799	-27,531	-23,489	-8,339	7,962	24,943	0	0	50,447	11.6
鉄道	3,236	3,307	580	2,337	1,557	-1,506	-2,981	-535	2,350	6,623			14,968	29.7
観光バス	380	250	317	514	858	-278	-501	-817	3,209	934			4,866	54.9
自家用車	21,768	25,007	-2,347	12,685	2,828	-24,652	-20,104	-6,606	2,863	16,143			27,585	7.7
バイク等	1,015	1,219	68	766	556	-1,095	97	-381	-460	1,243			3,028	16.8
合計	26,399	29,783	-1,382	16,302	5,799	-27,531	-23,489	-8,339	7,962	24,943	0	0	50,447	11.6

(単位：人) (単位：%)

当月国内宿泊者A	45,012	100.00
当月海外宿泊者B	0	0.00
前年同月国内宿泊者a	20,062	99.97
前年同月海外宿泊者b	7	0.03
差（国内）A-a	24,950	124.36
差（海外）B-b	-7	-100.00

伸び率

伸び率

(単位：人) (単位：%)

当月累計国内宿泊者C	484,570	99.98
当月累計海外宿泊者D	77	0.02
前年同期間国内宿泊者c	434,008	99.96
前年同期間海外宿泊者d	192	0.04
差（国内）C-c	50,562	11.65
差（海外）D-d	-115	-59.90

伸び率

伸び率