

下呂温泉宿泊調査表

【表1】

	平成23年度	平成24年度	平成25年度	平成26年度	平成27年度	平成28年度	平成29年度	平成30年度	令和元年度	令和2年度	令和3年度	令和4年度	前年対比(人)	(%)	累計比較(人)	(%)	30年対比(人)	(%)	
4月	63,003	79,903	79,180	78,476	80,392	87,844	82,764	90,770	90,662	10,815	37,214	61,541	24,327	165.4%	24,327	165.4%	-29,229	67.8%	
5月	79,947	76,928	78,504	81,306	83,673	87,782	82,389	87,019	86,988	4,921	34,704	76,755	42,051	221.2%	66,378	192.3%	-10,264	88.2%	
6月	71,471	71,602	67,700	67,421	66,780	72,084	67,363	75,642	76,086	22,194	20,812	66,613	45,801	320.1%	112,179	221.0%	-9,029	88.1%	
7月	77,779	75,623	73,728	68,739	73,654	77,308	85,788	66,698	78,406	34,488	50,790	64,873	14,083	127.7%	126,262	188.0%	-1,825	97.3%	
8月	116,605	113,346	115,122	109,368	112,830	115,046	123,238	110,295	112,534	53,151	58,950								
9月	78,874	79,548	84,160	80,380	86,432	81,323	87,286	81,312	84,619	60,290	32,759								
10月	97,963	99,096	89,513	81,219	96,141	93,322	99,774	94,687	88,921	76,656	53,167								
11月	103,132	97,127	102,674	98,113	100,087	96,475	105,232	101,277	98,648	88,904	80,565								
12月	77,309	78,955	80,937	75,205	83,797	81,880	89,672	92,148	88,220	62,712	70,674								
1月	69,059	68,771	69,922	65,915	74,005	74,180	80,463	81,468	83,740	20,069	45,012								
2月	73,615	73,215	75,127	74,811	80,577	75,391	86,821	88,739	76,018	19,579	31,682								
3月	94,604	101,162	101,341	103,548	104,202	105,608	113,614	110,008	72,774	58,719	66,235								
合計	1,003,361	1,015,276	1,017,908	984,501	1,042,570	1,048,243	1,104,404	1,080,063	1,037,616	512,498	582,564	269,782	126,262	208.6%	329,146	191.7%	-50,347	85.3%	
岐阜	194,997	193,366	189,854	181,673	167,473	168,997	184,864	176,421	152,042	115,785	143,549	67,738	4月～7月	(人)	1月～7月	(人)			
愛知	297,330	286,688	289,314	294,986	308,067	307,407	334,962	317,547	295,697	204,111	217,796	99,018	平成22年	286,835	平成22年	527,131			
三重	31,267	33,270	32,771	33,337	33,903	33,684	37,848	33,837	32,234	15,303	15,352	9,392	平成23年	292,200	平成23年	512,043			
長野	15,823	14,531	13,165	14,374	14,595	16,117	14,768	12,467	13,164	4,489	5,295	3,180	平成24年	304,056	平成24年	541,334			
静岡	26,460	24,328	25,004	22,439	27,300	31,170	24,350	24,221	27,310	11,063	11,845	7,184	平成25年	299,112	平成25年	542,260			
北陸	49,204	47,601	47,880	53,269	45,473	48,933	47,469	45,536	48,085	16,786	16,814	10,438	平成26年	295,942	平成26年	542,332			
関東	152,619	144,968	147,276	115,656	121,267	124,416	133,830	129,098	143,087	58,158	73,364	31,106	平成27年	304,499	平成27年	548,773			
関西	187,062	208,775	197,741	191,506	191,712	184,908	172,981	167,279	161,223	76,558	85,120	33,932	平成28年	325,018	平成28年	583,802			
中国・四国	23,578	28,873	27,269	20,358	21,286	23,765	20,361	18,022	20,095	4,357	5,954	3,411	平成29年	318,304	平成29年	573,483			
九州・沖縄	8,405	9,402	10,417	7,632	9,316	10,758	12,506	14,634	12,319	3,366	4,015	2,130	平成30年	320,129	平成30年	601,027			
東北・北海道	8,336	9,333	7,838	8,112	7,231	8,730	9,285	10,575	12,464	2,305	3,378	2,147	令和元年	332,142	令和元年	612,357			
アメリカ		671	586	1,940	1,518	2,947	1,479	1,620	1,800	1,788	5	11	69	令和2年	72,418	令和2年	304,950		
ヨーロッパ							1,780	3,011	1,847	2,354	14	11	11	令和3年	143,520	令和3年	241,887		
韓国	965	1,803	2,610	3,938	12,051	10,839	17,522	24,020	10,015	3	8		令和4年	269,782	令和4年	412,711			
台湾	2,854	5,431	10,907	13,264	22,788	21,463	20,279	25,380	29,033	7	3	2							
中国	1,868	3,053	5,633	7,541	18,643	15,800	24,305	35,350	37,318	17	12	8							
香港				4,359	16,095	19,955	22,515	23,520	18,515	2	3	1							
オーストラリア						700	913	1,037	1,271	6									
ニュージーランド																			
タイ						3,542	4,329	4,875	6,100	4	7	6							
シンガポール						1,235	1,379	1,856	2,258		4	4							
マレーシア						2,374	1,785	2,431	1,955	7									
東南アジア				3,509	6,521	1,971	1,340	506	641	14	2								
イスラエル・中東						255	436	475	307	2									
その他	1,922	3,268	8,289	7,030	15,902	7,965	11,746	7,329	8,341	136	21	5							
合計	1,003,361	1,015,276	1,017,908	984,501	1,042,570	1,048,243	1,104,404	1,080,063	1,037,616	512,498	582,564	269,782							
内インバウンド計	8,280	14,141	29,379	41,159	94,947	89,358	111,180	130,426	119,896	217	82	106							
インバウンド率	0.8	1.4	2.9	4.2	9.1	8.5	10.1	12.1	11.6	0.0	0.0	0.0							
鉄道	132,972	142,064	148,622	149,910	171,553	173,716	189,461	181,644	177,219	63,247	86,973	36,994							
観光バス	231,116	225,058	216,786	192,913	188,322	190,101	186,329	182,045	177,452	9,535	16,628	14,305							
自家用車	621,027	635,002	639,899	632,532	668,706	668,121	698,316	682,089	641,264	418,761	452,830	204,614							
その他	18,246	13,152	12,601	9,146	13,989	16,305	30,298	34,285	41,681	20,955	26,133	13,869							
合計	1,003,361	1,015,276	1,017,908	984,501	1,042,570	1,048,243	1,104,404	1,080,063	1,037,616	512,498	582,564	269,782							

■令和4年度 月別男女小内訳

	大人		小人
	男	女	
4月	28,665	28,483	4,393
5月	36,253	35,947	4,555
6月	30,083	33,763	2,767
7月	30,432	30,311	4,130
8月			
9月			
10月			
11月			
12月			
1月			
2月			
3月			
合計	125,433	128,504	15,845

【表2】 男女別宿泊者数(推計値) 令和4年7月分

項目	大人		小人	計(人)	全体割合(%)	項目毎の男女比(%)			
	男	女				男	女	小人	
申込形態	業者扱い	4,059	3,257	372	7,688	11.85	52.80	42.36	4.84
	ネットAGT	15,029	15,959	2,242	33,230	51.22	45.23	48.03	6.75
	自社HP	4,306	5,049	881	10,236	15.78	42.07	49.33	8.61
	直接申込	6,122	5,194	547	11,863	18.29	51.61	43.78	4.61
	寮・保養所	916	852	88	1,856	2.86	49.35	45.91	4.74
	計	30,432	30,311	4,130	64,873	100	46.91	46.72	6.37
方面別	岐阜	5,504	6,068	1,003	12,575	19.38	43.77	48.25	7.98
	愛知	10,846	11,431	1,616	23,893	36.83	45.39	47.84	6.76
	三重	1,262	1,156	144	2,562	3.95	49.26	45.12	5.62
	長野	364	454	42	860	1.33	42.33	52.79	4.88
	静岡	925	835	127	1,887	2.91	49.02	44.25	6.73
	北陸	1,389	1,306	219	2,914	4.49	47.67	44.82	7.52
	関東	4,179	3,711	373	8,263	12.74	50.57	44.91	4.51
	関西	4,628	4,375	525	9,528	14.69	48.57	45.92	5.51
	中国・四国	607	484	43	1,134	1.75	53.53	42.68	3.79
	九州・沖縄	289	207	17	513	0.79	56.34	40.35	3.31
	東北・北海道	427	254	15	696	1.07	61.35	36.49	2.16
	アメリカ	7	25	6	38	0.06	18.42	65.79	15.79
	ヨーロッパ	1	0	0	1	0.00	100.00	0.00	0.00
	韓国	0	0	0	0	0.00	#DIV/0!	#DIV/0!	#DIV/0!
	台湾	0	2	0	2	0.00	0.00	100.00	0.00
	中国	0	0	0	0	0.00	#DIV/0!	#DIV/0!	#DIV/0!
	香港	1	0	0	1	0.00	100.00	0.00	0.00
	オーストラリア・ニュージーランド	0	0	0	0	0.00	#DIV/0!	#DIV/0!	#DIV/0!
	タイ	0	1	0	1	0.00	0.00	100.00	0.00
	シンガポール	0	0	0	0	0.00	#DIV/0!	#DIV/0!	#DIV/0!
	マレーシア	0	0	0	0	0.00	#DIV/0!	#DIV/0!	#DIV/0!
	東南アジア	0	0	0	0	0.00	#DIV/0!	#DIV/0!	#DIV/0!
	イスラエル・中東	0	0	0	0	0.00	#DIV/0!	#DIV/0!	#DIV/0!
その他	3	2	0	5	0.01	60.00	40.00	0.00	
計	30,432	30,311	4,130	64,873	100	46.91	46.72	6.37	
交通手段別	鉄道	3,522	4,822	335	8,679	13.38	40.58	55.56	3.86
	観光バス	2,324	1,322	45	3,691	5.69	62.96	35.82	1.22
	自家用車	22,779	22,547	3,472	48,798	75.22	46.68	46.20	7.12
	バイク等	1,807	1,620	278	3,705	5.71	48.77	43.72	7.50
	計	30,432	30,311	4,130	64,873	100	46.91	46.72	6.37

旅館の日帰り利用者数 6,167人

【表3】
宿泊客数対比表

	平成25年度	平成26年度	平成27年度	平成28年度	平成29年度	平成30年度	令和元年度	令和2年度	令和3年度	令和4年度
4月	79,180	78,476	80,392	87,844	82,764	90,770	90,662	10,815	37,214	61,541
5月	78,504	81,306	83,673	87,782	82,389	87,019	86,988	4,921	34,704	76,755
6月	67,700	67,421	66,780	72,084	67,363	75,642	76,086	22,194	20,812	66,613
7月	73,728	68,739	73,654	77,308	85,788	66,698	78,406	34,488	50,790	64,873
8月	115,122	109,368	112,830	115,046	123,238	110,295	112,534	53,151	58,950	
9月	84,160	80,380	86,432	81,323	87,286	81,312	84,619	60,290	32,759	
10月	89,513	81,219	96,141	93,322	99,774	94,687	88,921	76,656	53,167	
11月	102,674	98,113	100,087	96,475	105,232	101,277	98,648	88,904	80,565	
12月	80,937	75,205	83,797	81,880	89,672	92,148	88,220	62,712	70,674	
1月	69,922	65,915	74,005	74,180	80,463	81,468	83,740	20,069	45,012	
2月	75,127	74,811	80,577	75,391	86,821	88,739	76,018	19,579	31,682	
3月	101,341	103,548	104,202	105,608	113,614	110,008	72,744	58,719	66,235	
合計	1,017,908	984,501	1,042,570	1,048,243	1,104,404	1,080,063	1,037,586	512,498	582,564	269,782
		前年度比26-25	前年度比27-26	前年度比28-27	前年度比29-28	前年度比30-29	前年度比元-30	前年度比2-元	前年度比3-2	前年度比4-3
4月		-704	1,916	7,452	-5,080	8,006	-108	-79,847	26,399	24,327
5月		2,802	2,367	4,109	-5,393	4,630	-31	-82,067	29,783	42,051
6月		-279	-641	5,304	-4,721	8,279	444	-53,892	-1,382	45,801
7月		-4,989	4,915	3,654	8,480	-19,090	11,708	-43,918	16,302	14,083
8月		-5,754	3,462	2,216	8,192	-12,943	2,239	-59,383	5,799	
9月		-3,780	6,052	-5,109	5,963	-5,974	3,307	-24,329	-27,531	
10月		-8,294	14,922	-2,819	6,452	-5,087	-5,766	-12,265	-23,489	
11月		-4,561	1,974	-3,612	8,757	-3,955	-2,629	-9,744	-8,339	
12月		-5,732	8,592	-1,917	7,792	2,476	-3,928	-25,508	7,962	
1月		-4,007	8,090	175	6,283	1,005	2,272	-63,671	24,943	
2月		-316	5,766	-5,186	11,430	1,918	-12,721	-56,439	12,103	
3月		2,207	654	1,406	8,006	-3,606	-37,264	-14,025	7,516	
合計		-33,407	58,069	5,673	56,161	-24,341	-42,477	-525,088	70,066	126,262

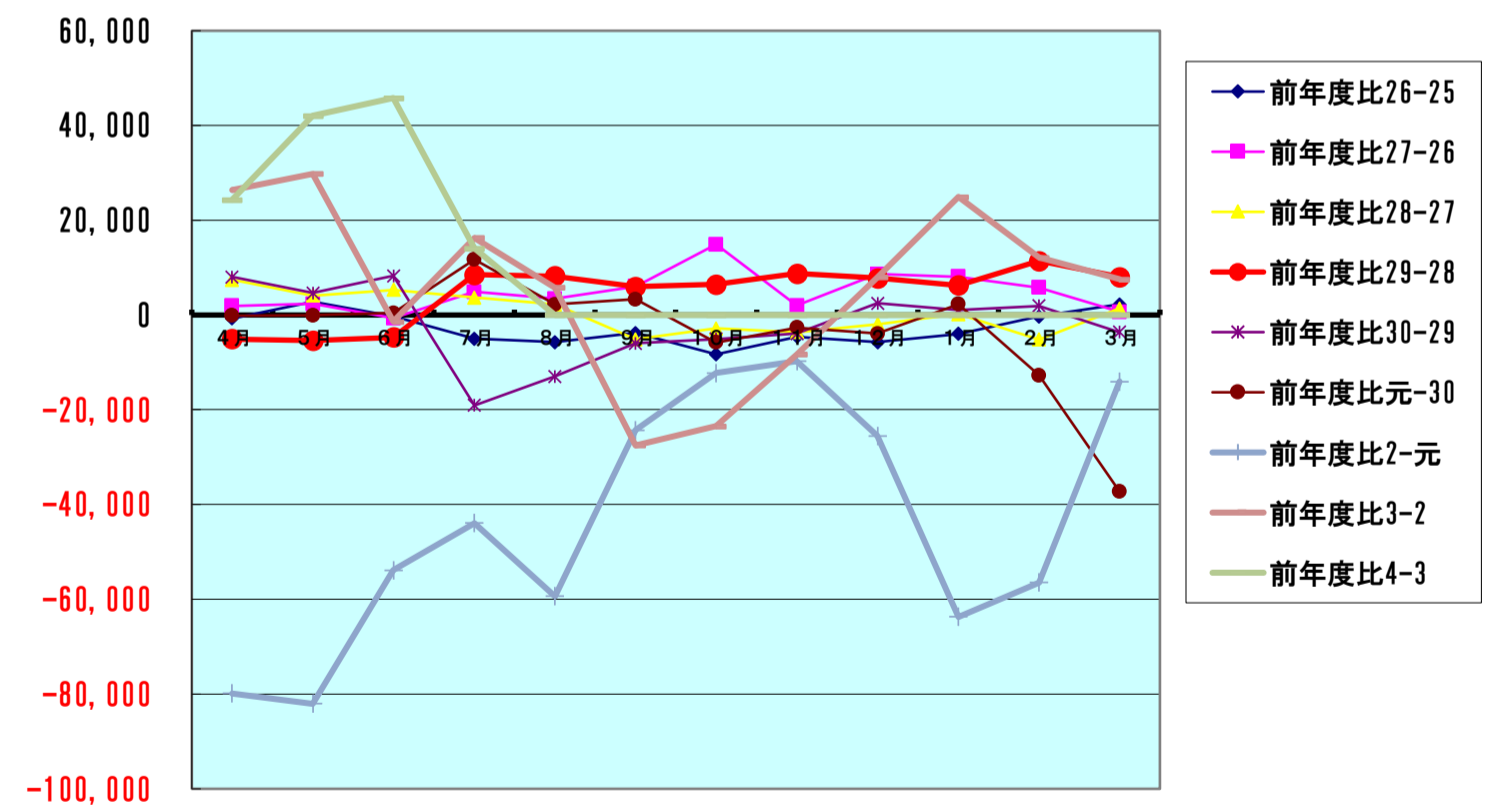
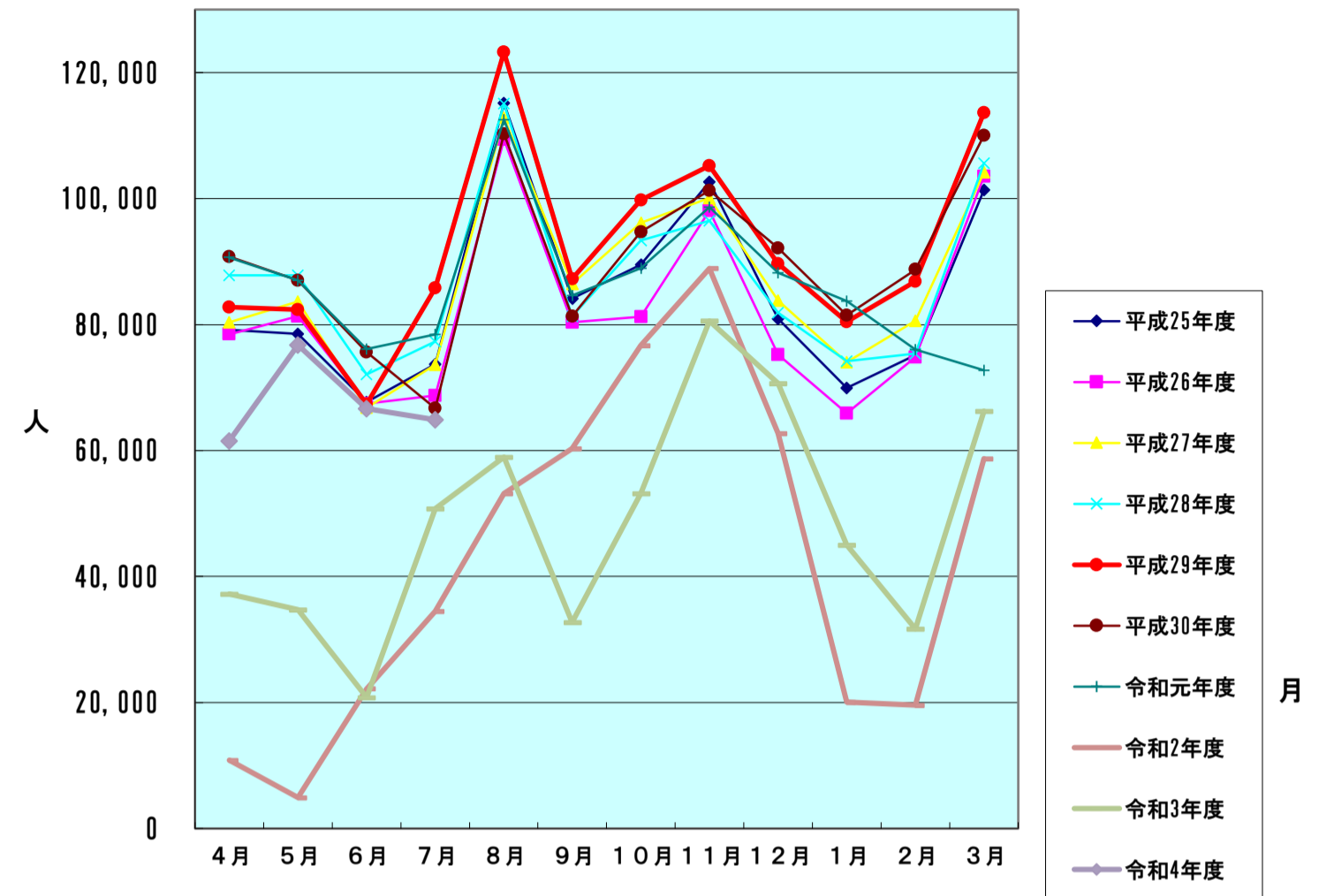

【表4-1】

方面・交通機関別宿泊者数

【令和4年7月】

方面別宿泊数

月別方面	人数	割合(%)
岐阜	12,575	19.38
愛知	23,893	36.83
三重	2,562	3.95
長野	860	1.33
静岡	1,887	2.91
北陸	2,914	4.49
関東	8,263	12.74
関西	9,528	14.69
中国・四国	1,134	1.75
九州・沖縄	513	0.79
東北・北海道	696	1.07
アメリカ	38	0.06
ヨーロッパ	1	0.00
韓国	0	0.00
台湾	2	0.00
中国	0	0.00
香港	1	0.00
オーストラリア ニュージーランド	0	0.00
タイ	1	0.00
シンガポール	0	0.00
マレーシア	0	0.00
東南アジア	0	0.00
イスラエル・中東	0	0.00
その他	5	0.01
合計	64,873	100.00

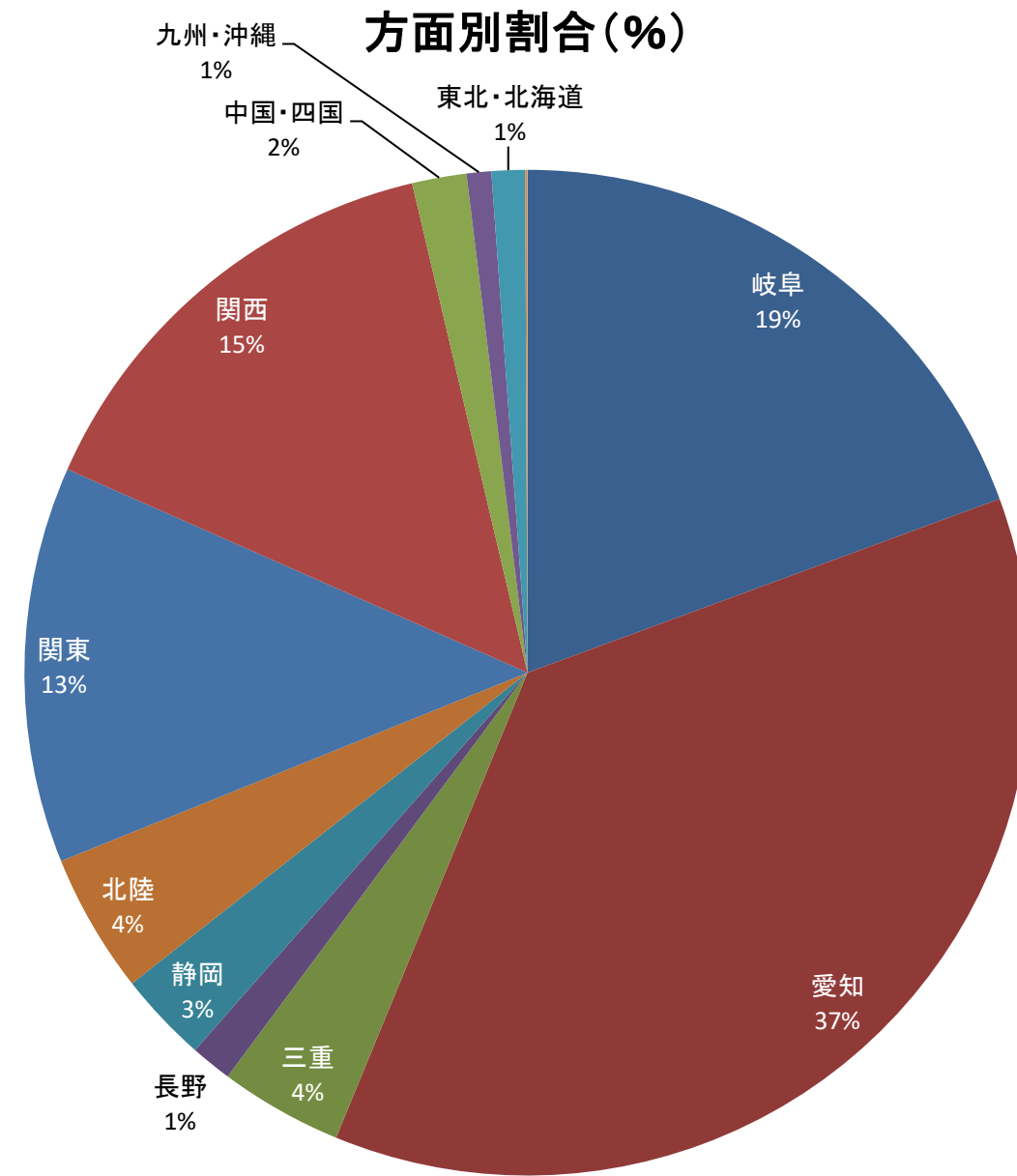

交通機関別宿泊数

交通機関	人数	割合(%)
鉄道	8,679	13.38
観光バス	3,691	5.69
自家用車	48,798	75.22
バイク等	3,705	5.71
合計	64,873	100.00

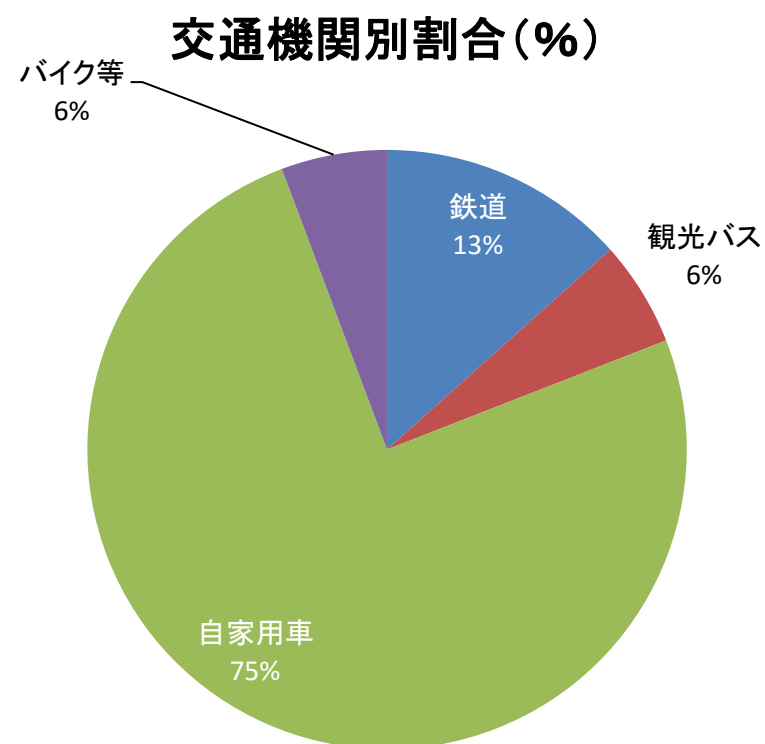

【表4-2】
7月 年度別推移（推計値）

方面別	平成26年度	平成27年度	平成28年度	平成29年度	平成30年度	令和元年度	令和2年度	令和3年度	令和4年度	
人数	岐阜	12,228	11,603	12,590	14,743	11,637	11,124	9,926	14,429	12,575
	愛知	20,610	21,696	22,461	25,583	18,918	22,308	13,829	18,628	23,893
	三重	2,593	2,368	2,517	5,495	2,154	2,643	1,006	1,197	2,562
	長野	979	1,042	1,219	1,246	611	1,157	302	398	860
	静岡	1,613	1,881	3,109	1,774	1,427	2,451	695	988	1,887
	北陸	3,361	3,253	3,768	4,994	3,187	3,657	984	1,277	2,914
	関東	8,661	8,697	9,247	9,868	8,188	11,441	2,955	5,726	8,263
	関西	13,922	14,282	14,418	12,116	10,004	12,266	4,220	7,238	9,528
	中国・四国	1,948	1,854	2,372	2,393	1,525	1,665	300	473	1,134
	九州・沖縄	328	689	583	719	958	760	137	212	513
	東北・北海道	805	520	760	722	754	984	120	219	696
	アメリカ			90	100	129	205	0	2	38
	ヨーロッパ	53	179	168	249	151	176	4	2	1
	韓国	267	515	529	954	1,111	905	0	0	0
	台湾	541	1,255	862	1,122	952	1,831	2	1	2
	中国	295	1,668	634	1,133	1,644	2,676	0	0	0
	香港	309	727	1,495	1,615	1,628	1,308	0	0	1
	オーストラリア・ニュージーランド			29	49	44	82	0	0	0
	タイ			81	36	39	78	4	0	1
	シンガポール			14	12	36	27	0	0	0
	マレーシア			52	5	19	18	0	0	0
東南アジア	28	207	114	34	14	21	0	0	0	
イスラエル・中東			1	0	0	10	0	0	0	
その他	198	1,218	195	826	1,568	613	4	0	5	
合計	68,739	73,654	77,308	85,788	66,698	78,406	34,488	50,790	64,873	
割合	岐阜	17.79	15.75	16.29	17.19	17.45	14.19	28.78	28.41	19.38
	愛知	29.98	29.46	29.05	29.82	28.36	28.45	40.10	36.68	36.83
	三重	3.77	3.22	3.26	6.41	3.23	3.37	2.92	2.36	3.95
	長野	1.42	1.41	1.58	1.45	0.92	1.48	0.88	0.78	1.33
	静岡	2.35	2.55	4.02	2.07	2.14	3.13	2.02	1.95	2.91
	北陸	4.89	4.42	4.87	5.82	4.78	4.66	2.85	2.51	4.49
	関東	12.60	11.81	11.96	11.50	12.28	14.59	8.57	11.27	12.74
	関西	20.25	19.39	18.65	14.12	15.00	15.64	12.24	14.25	14.69
	中国・四国	2.83	2.52	3.07	2.79	2.29	2.12	0.87	0.93	1.75
	九州・沖縄	0.48	0.94	0.75	0.84	1.44	0.97	0.40	0.42	0.79
	東北・北海道	1.17	0.71	0.98	0.84	1.13	1.26	0.35	0.43	1.07
	アメリカ	0.08	0.24	0.12	0.12	0.19	0.26	0.00	0.00	0.06
	ヨーロッパ									0.00
	韓国	0.39	0.70	0.68	1.11	1.67	1.15	0.00	0.00	0.00
	台湾	0.79	1.70	1.12	1.31	1.43	2.34	0.01	0.00	0.00
	中国	0.43	2.26	0.82	1.32	2.46	3.41	0.00	0.00	0.00
	香港								0.00	0.00
オーストラリア・ニュージーランド	0.00	0.00	0.04	0.06	0.07	0.10	0.00	0.00	0.00	
タイ	0.00	0.00	0.10	0.04	0.06	0.10	0.01	0.00	0.00	
シンガポール	0.00	0.00	0.02	0.01	0.05	0.03	0.00	0.00	0.00	
マレーシア	0.00	0.00	0.07	0.01	0.03	0.02	0.00	0.00	0.00	
東南アジア	0.04	0.28	0.15	0.04	0.02	0.03	0.00	0.00	0.00	
イスラエル・中東	0.00	0.00	0.00	0.00	0.00	0.01	0.00	0.00	0.00	
その他	0.29	1.65	0.25	0.96	2.35	0.78	0.01	0.00	0.01	
交通機関別	平成26年度	平成27年度	平成28年度	平成29年度	平成30年度	令和元年度	令和2年度	令和3年度	令和4年度	
人数	鉄道	8,144	9,126	10,520	13,119	4,629	10,432	2,912	5,249	8,679
	観光バス	12,044	13,514	12,837	13,166	14,511	15,699	273	787	3,691
	自家用車	48,367	50,223	53,152	57,876	46,252	48,914	30,076	42,761	48,798
	バイク等	184	791	799	1,627	1,306	3,361	1,227	1,993	3,705
	合計	68,739	73,654	77,308	85,788	66,698	78,406	34,488	50,790	64,873
割合	鉄道	11.85	12.39	13.61	15.29	6.94	13.31	8.44	10.33	13.38
	観光バス	17.52	18.35	16.61	15.35	21.76	20.02	0.79	1.55	5.69
	自家用車	70.36	68.19	68.75	67.46	69.35	62.39	87.21	84.19	75.22
	バイク等	0.27	1.07	1.03	1.90	1.96	4.29	3.56	3.92	5.71

【表5】

令和4年度 - 令和3年度
比較表

令和4年度 集計表 (推計値)

月別方面・交通機関	4月	5月	6月	7月	8月	9月	10月	11月	12月	1月	2月	3月	合計	構成比(%)
岐阜	19,796	17,272	18,095	12,575									67,738	25.1
愛知	19,553	28,446	27,126	23,893									99,018	36.7
三重	2,019	2,264	2,547	2,562									9,392	3.5
長野	440	900	980	860									3,180	1.2
静岡	1,302	2,261	1,734	1,887									7,184	2.7
北陸	1,765	2,936	2,823	2,914									10,438	3.9
関東	7,290	10,307	5,246	8,263									31,106	11.5
関西	7,738	10,127	6,539	9,528									33,932	12.6
中国・四国	626	1,056	595	1,134									3,411	1.3
九州・沖縄	430	678	509	513									2,130	0.8
東北・北海道	575	480	396	696									2,147	0.8
アメリカ	5	18	8	38									69	0.0
ヨーロッパ	0	0	10	1									11	0.0
韓国	0	0	0	0									0	0.0
台湾	0	0	0	2									2	0.0
中国	0	8	0	0									8	0.0
香港	0	0	0	1									1	0.0
オーストラリア・ニュージーランド	0	0	0	0									0	0.0
タイ	2	1	2	1									6	0.0
シンガポール	0	1	3	0									4	0.0
マレーシア	0	0	0	0									0	0.0
東南アジア	0	0	0	0									0	0.0
イスラエル・中東	0	0	0	0									0	0.0
その他	0	0	0	5									5	0.0
合計	61,541	76,755	66,613	64,873	0	0	0	0	0	0	0	0	269,782	100
鉄道	8,865	10,606	8,844	8,679									36,994	13.7
観光バス	2,166	2,231	6,217	3,691									14,305	5.3
自家用車	47,790	59,960	48,066	48,798									204,614	75.8
バイク等	2,720	3,958	3,486	3,705									13,869	5.1
合計	61,541	76,755	66,613	64,873	0	0	0	0	0	0	0	0	269,782	100

令和3年度 集計表

月別方面・交通機関	4月	5月	6月	7月	8月	9月	10月	11月	12月	1月	2月	3月	合計	構成比(%)
岐阜	8,171	7,266	4,831	14,429	13,502	6,900	11,893	23,083	20,864	9,257	6,384	11,969	143,549	24.6
愛知	16,055	14,465	8,570	18,628	23,397	12,251	20,016	23,913	24,225	17,968	12,142	26,166	217,796	37.4
三重	1,079	893	583	1,197	1,370	703	1,325	1,830	2,143	1,321	870	2,038	15,352	2.6
長野	310	420	211	398	310	226	436	657	797	504	299	727	5,295	0.9
静岡	720	952	466	988	1,297	548	1,270	1,653	1,271	798	552	1,330	11,845	2.0
北陸	1,251	1,112	618	1,277	1,381	886	1,632	2,095	2,204	1,072	862	2,424	16,814	2.9
関東	4,108	4,493	2,289	5,726	7,819	5,050	7,428	9,720	8,488	5,657	4,380	8,206	73,364	12.6
関西	4,850	4,299	2,890	7,238	9,003	5,431	7,760	10,382	8,857	7,300	5,447	11,663	85,120	14.6
中国・四国	231	396	149	473	405	291	656	930	855	505	335	728	5,954	1.0
九州・沖縄	234	188	73	212	243	222	391	673	543	345	258	633	4,015	0.7
東北・北海道	203	209	128	219	219	250	347	603	416	285	153	346	3,378	0.6
アメリカ	0	0	0	2	0	1	1	2	0	0	0	5	11	0.0
ヨーロッパ	0	3	4	2	0	0	0	2	0	0	0	0	11	0.0
韓国	0	0	0	0	0	0	5	3	0	0	0	0	8	0.0
台湾	0	0	0	1	0	0	0	0	2	0	0	0	3	0.0
中国	0	0	0	0	0	0	2	6	4	0	0	0	12	0.0
香港	0	0	0	0	0	0	0	3	0	0	0	0	3	0.0
オーストラリア・ニュージーランド	0	0	0	0	0	0	0	0	0	0	0	0	0	0.0
タイ	0	4	0	0	1	0	0	0	2	0	0	0	7	0.0
シンガポール	0	0	0	0	3	0	1	0	0	0	0	0	4	0.0
マレーシア	0	0	0	0	0	0	0	0	0	0	0	0	0	0.0
東南アジア	0	0	0	0	0	0	0	0	2	0	0	0	2	0.0
イスラエル・中東	0	0	0	0	0	0	0	0	0	0	0	0	0	0.0
その他	2	4	0	0	0	0	4	10	1	0	0	0	21	0.0
合計	37,214	34,704	20,812	50,790	58,950	32,759	53,167	80,565	70,674	45,012	31,682	66,235	582,564	100
鉄道	4,230	3,567	2,370	5,249	5,324	4,203	6,081	10,848	13,132	10,383	8,072	13,514	86,973	14.9
観光バス	650	250	457	787	1,199	254	1,186	3,028	4,820	1,097	1,478	1,422	16,628	2.9
自家用車	30,799	29,458	17,389	42,761	49,413	26,656	43,402	62,915	50,164	31,509	20,393	47,971	452,830	77.7
バイク等	1,535	1,429	596	1,993	3,014	1,646	2,498	3,774	2,558	2,023	1,739	3,328	26,133	4.5
合計	37,214	34,704	20,812	50,790	58,950	32,759	53,167	80,565	70,674	45,012	31,682	66,235	582,564	100

令和4年-令和3年度比較表 (差)

月別方面・交通機関	4月	5月	6月	7月	8月	9月	10月	11月	12月	1月	2月	3月	合計	前年比(%)
岐阜	11,625	10,006	13,264	-1,854									33,041	95.2
愛知	3,498	13,981	18,556	5,265									41,300	71.6
三重	940	1,371	1,964	1,365									5,640	150.3
長野	130	480	769	462									1,841	137.5
静岡	582	1,309	1,268	899									4,058	129.8
北陸	514	1,824	2,205	1,637									6,180	145.1
関東	3,182	5,814	2,957	2,537									14,490	87.2
関西	2,888	5,828	3,649	2,290									14,655	76.0
中国・四国	395	660	446	661									2,162	173.1
九州・沖縄	196	490	436	301									1,423	201.3
東北・北海道	372	271	268	477									1,388	182.9
アメリカ	5	18	8	36									67	3350.0
ヨーロッパ	0	-3	6	-1									2	22.2
韓国	0	0	0	0									0	#DIV/0!
台湾	0	0	0	1									1	100.0
中国	0	8	0	0									8	#DIV/0!
香港	0	0	0	1									1	#DIV/0!
オーストラリア・ニュージーランド	0	0	0	0									0	#DIV/0!
タイ	2	-3	2	1									2	50.0
シンガポール	0	1	3	0									4	#DIV/0!
マレーシア	0	0	0	0									0	#DIV/0!
東南アジア	0	0	0	0									0	#DIV/0!
イスラエル・中東	0	0	0	0									0	#DIV/0!
その他	-2	-4	0	5									-1	-16.7
合計	24,327	42,051	45,801	14,083	0	0	0	0	0	0	0	0	126,262	88.0
鉄道	4,635	7,039	6,474	3,430									21,578	140.0
観光バス	1,516	1,981	5,760	2,904									12,161	567.2
自家用車	16,991	30,502	30,677	6,037									84,207	69.9
バイク等	1,185	2,529	2,890	1,712									8,316	149.8
合計	24,327	42,051	45,801	14,083	0	0	0	0	0	0	0	0	126,262	88.0

(単位:人) (単位:%)

当月国内宿泊者A	64,825	99.93
当月海外宿泊者B	48	0.07
前年同月国内宿泊者a	50,785	99.99
前年同月海外宿泊者b	5	0.01
差(国内) A-a	14,040	27.65
差(海外) B-b	43	860.00

伸び率
伸び率

(単位:人) (単位:%)

当月累計国内宿泊者C	269,676	99.96
当月累計海外宿泊者D	106	0.04
前年同期間国内宿泊者c	143,498	99.98
前年同期間海外宿泊者d	22	0.02
差(国内) C-c	126,178	87.93
差(海外) D-d	84	381.82

伸び率
伸び率