

下呂温泉宿泊調査表

【表1】

	平成23年度	平成24年度	平成25年度	平成26年度	平成27年度	平成28年度	平成29年度	平成30年度	令和元年度	令和2年度	令和3年度	令和4年度	前年対比(人)	(%)	累計比較(人)	(%)	30年対比(人)	(%)	
4月	63,003	79,903	79,180	78,476	80,392	87,844	82,764	90,770	90,662	10,815	37,214	61,541	24,327	165.4%	24,327	165.4%	-29,229	67.8%	
5月	79,947	76,928	78,504	81,306	83,673	87,782	82,389	87,019	86,988	4,921	34,704	76,755	42,051	221.2%	66,378	192.3%	-10,264	88.2%	
6月	71,471	71,602	67,700	67,421	66,780	72,084	67,363	75,642	76,086	22,194	20,812	66,613	45,801	320.1%	112,179	221.0%	-9,029	88.1%	
7月	77,779	75,623	73,728	68,739	73,654	77,308	85,788	66,698	78,406	34,488	50,790	64,873	14,083	127.7%	126,262	188.0%	-1,825	97.3%	
8月	116,605	113,346	115,122	109,368	112,830	115,046	123,238	110,295	112,534	53,151	58,950	103,386	44,436	175.4%	170,698	184.3%	-6,909	93.7%	
9月	78,874	79,548	84,160	80,380	86,432	81,323	87,286	81,312	84,619	60,290	32,759								
10月	97,963	99,096	89,513	81,219	96,141	93,322	99,774	94,687	88,921	76,656	53,167								
11月	103,132	97,127	102,674	98,113	100,087	96,475	105,232	101,277	98,648	88,904	80,565								
12月	77,309	78,955	80,937	75,205	83,797	81,880	89,672	92,148	88,220	62,712	70,674								
1月	69,059	68,771	69,922	65,915	74,005	74,180	80,463	81,468	83,740	20,069	45,012								
2月	73,615	73,215	75,127	74,811	80,577	75,391	86,821	88,739	76,018	19,579	31,682								
3月	94,604	101,162	101,341	103,548	104,202	105,608	113,614	110,008	72,774	58,719	66,235								
合計	1,003,361	1,015,276	1,017,908	984,501	1,042,570	1,048,243	1,104,404	1,080,063	1,037,616	512,498	582,564	373,168	170,698	201.9%	499,844	190.2%	-57,256	87.0%	
岐阜	194,997	193,366	189,854	181,673	167,473	168,997	184,864	176,421	152,042	115,785	143,549	84,455	4月～8月	(人)	1月～8月	(人)			
愛知	297,330	286,688	289,314	294,986	308,067	307,407	334,962	317,547	295,697	204,111	217,796	137,818	平成22年	399,933	平成22年	640,229			
三重	31,267	33,270	32,771	33,337	33,903	33,684	37,848	33,837	32,234	15,303	15,352	12,737	平成23年	408,805	平成23年	628,648			
長野	15,823	14,531	13,165	14,374	14,595	16,117	14,768	12,467	13,164	4,489	5,295	4,391	平成24年	417,402	平成24年	654,680			
静岡	26,460	24,328	25,004	22,439	27,300	31,170	24,350	24,221	27,310	11,063	11,845	10,477	平成25年	414,234	平成25年	657,382			
北陸	49,204	47,601	47,880	53,269	45,473	48,933	47,469	45,536	48,085	16,786	16,814	15,059	平成26年	405,310	平成26年	651,700			
関東	152,619	144,968	147,276	115,656	121,267	124,416	133,830	129,098	143,087	58,158	73,364	47,980	平成27年	417,329	平成27年	661,603			
関西	187,062	208,775	197,741	191,506	191,712	184,908	172,981	167,279	161,223	76,558	85,120	50,000	平成28年	440,064	平成28年	698,848			
中国・四国	23,578	28,873	27,269	20,358	21,286	23,765	20,361	18,022	20,095	4,357	5,954	4,799	平成29年	441,542	平成29年	696,721			
九州・沖縄	8,405	9,402	10,417	7,632	9,316	10,758	12,506	14,634	12,319	3,366	4,015	2,581	平成30年	430,424	平成30年	711,322			
東北・北海道	8,336	9,333	7,838	8,112	7,231	8,730	9,285	10,575	12,464	2,305	3,378	2,734	令和元年	444,676	令和元年	724,891			
アメリカ		671	586	1,940	1,518	2,947	1,479	1,620	1,800	1,788	5	11	78	令和2年	125,569	令和2年	358,101		
ヨーロッパ							1,780	3,011	1,847	2,354	14	11	13	令和3年	202,470	令和3年	250,047		
韓国	965	1,803	2,610	3,938	12,051	10,839	17,522	24,020	10,015	3	8		令和4年	373,168	令和4年	516,097			
台湾	2,854	5,431	10,907	13,264	22,788	21,463	20,279	25,380	29,033	7	3	6							
中国	1,868	3,053	5,633	7,541	18,643	15,800	24,305	35,350	37,318	17	12	10							
香港				4,359	16,095	19,955	22,515	23,520	18,515	2	3	1							
オーストラリア						700	913	1,037	1,271	6									
ニュージーランド																			
タイ						3,542	4,329	4,875	6,100	4	7	7							
シンガポール						1,235	1,379	1,856	2,258		4	8							
マレーシア						2,374	1,785	2,431	1,955	7									
東南アジア				3,509	6,521	1,971	1,340	506	641	14	2	6							
イスラエル・中東						255	436	475	307	2									
その他	1,922	3,268	8,289	7,030	15,902	7,965	11,746	7,329	8,341	136	21	8							
合計	1,003,361	1,015,276	1,017,908	984,501	1,042,570	1,048,243	1,104,404	1,080,063	1,037,616	512,498	582,564	373,168							
内インバウンド計	8,280	14,141	29,379	41,159	94,947	89,358	111,180	130,426	119,896	217	82	137							
インバウンド率	0.8	1.4	2.9	4.2	9.1	8.5	10.1	12.1	11.6	0.0	0.0	0.0							
鉄道	132,972	142,064	148,622	149,910	171,553	173,716	189,461	181,644	177,219	63,247	86,973	48,794							
観光バス	231,116	225,058	216,786	192,913	188,322	190,101	186,329	182,045	177,452	9,535	16,628	17,147							
自家用車	621,027	635,002	639,899	632,532	668,706	668,121	698,316	682,089	641,264	418,761	452,830	286,327							
その他	18,246	13,152	12,601	9,146	13,989	16,305	30,298	34,285	41,681	20,955	26,133	20,900							
合計	1,003,361	1,015,276	1,017,908	984,501	1,042,570	1,048,243	1,104,404	1,080,063	1,037,616	512,498	582,564	373,168							

■令和4年度 月別男女小内訳

	大人		小人
	男	女	
4月	28,665	28,483	4,393
5月	36,253	35,947	4,555
6月	30,083	33,763	2,767
7月	30,432	30,311	4,130
8月	46,745	46,319	10,322
9月			
10月			
11月			
12月			
1月			
2月			
3月			
合計	172,178	174,823	26,167

【表2】 男女別宿泊者数(推計値) 令和4年8月分

項目	大人		小人	計(人)	全体割合(%)	項目毎の男女比(%)			
	男	女				男	女	小人	
申込形態	業者扱い	4,838	4,880	1,080	10,798	10.44	44.80	45.19	10.00
	ネットAGT	28,295	29,030	6,772	64,097	62.00	44.14	45.29	10.57
	自社HP	4,315	4,630	1,085	10,030	9.70	43.02	46.16	10.82
	直接申込	7,832	6,455	1,086	15,373	14.87	50.95	41.99	7.06
	寮・保養所	1,465	1,324	299	3,088	2.99	47.44	42.88	9.68
	計	46,745	46,319	10,322	103,386	100	45.21	44.80	9.98
方面別	岐阜	6,980	7,665	2,072	16,717	16.17	41.75	45.85	12.39
	愛知	16,885	17,717	4,198	38,800	37.53	43.52	45.66	10.82
	三重	1,477	1,492	376	3,345	3.24	44.16	44.60	11.24
	長野	572	555	84	1,211	1.17	47.23	45.83	6.94
	静岡	1,582	1,446	265	3,293	3.19	48.04	43.91	8.05
	北陸	2,246	1,943	432	4,621	4.47	48.60	42.05	9.35
	関東	8,338	7,254	1,282	16,874	16.32	49.41	42.99	7.60
	関西	7,489	7,090	1,489	16,068	15.54	46.61	44.12	9.27
	中国・四国	604	723	61	1,388	1.34	43.52	52.09	4.39
	九州・沖縄	240	193	18	451	0.44	53.22	42.79	3.99
	東北・北海道	318	224	45	587	0.57	54.17	38.16	7.67
	アメリカ	4	5	0	9	0.01	44.44	55.56	0.00
	ヨーロッパ	0	2	0	2	0.00	0.00	100.00	0.00
	韓国	0	0	0	0	0.00	#DIV/0!	#DIV/0!	#DIV/0!
	台湾	2	2	0	4	0.00	50.00	50.00	0.00
	中国	1	1	0	2	0.00	50.00	50.00	0.00
	香港	0	0	0	0	0.00	#DIV/0!	#DIV/0!	#DIV/0!
	オーストラリア・ニュージーランド	0	0	0	0	0.00	#DIV/0!	#DIV/0!	#DIV/0!
	タイ	0	1	0	1	0.00	0.00	100.00	0.00
	シンガポール	2	2	0	4	0.00	50.00	50.00	0.00
	マレーシア	0	0	0	0	0.00	#DIV/0!	#DIV/0!	#DIV/0!
	東南アジア	3	3	0	6	0.01	50.00	50.00	0.00
	イスラエル・中東	0	0	0	0	0.00	#DIV/0!	#DIV/0!	#DIV/0!
	その他	2	1	0	3	0.00	66.67	33.33	0.00
	計	46,745	46,319	10,322	103,386	100	45.21	44.80	9.98
	交通手段別	鉄道	5,362	5,729	709	11,800	11.41	45.44	48.55
観光バス		1,681	1,128	33	2,842	2.75	59.15	39.69	1.16
自家用車		36,478	36,457	8,778	81,713	79.04	44.64	44.62	10.74
バイク等		3,224	3,005	802	7,031	6.80	45.85	42.74	11.41
計		46,745	46,319	10,322	103,386	100	45.21	44.80	9.98

旅館の日帰り利用者数 7,921 人

【表3】
宿泊客数対比表

	平成25年度	平成26年度	平成27年度	平成28年度	平成29年度	平成30年度	令和元年度	令和2年度	令和3年度	令和4年度
4月	79,180	78,476	80,392	87,844	82,764	90,770	90,662	10,815	37,214	61,541
5月	78,504	81,306	83,673	87,782	82,389	87,019	86,988	4,921	34,704	76,755
6月	67,700	67,421	66,780	72,084	67,363	75,642	76,086	22,194	20,812	66,613
7月	73,728	68,739	73,654	77,308	85,788	66,698	78,406	34,488	50,790	64,873
8月	115,122	109,368	112,830	115,046	123,238	110,295	112,534	53,151	58,950	103,386
9月	84,160	80,380	86,432	81,323	87,286	81,312	84,619	60,290	32,759	
10月	89,513	81,219	96,141	93,322	99,774	94,687	88,921	76,656	53,167	
11月	102,674	98,113	100,087	96,475	105,232	101,277	98,648	88,904	80,565	
12月	80,937	75,205	83,797	81,880	89,672	92,148	88,220	62,712	70,674	
1月	69,922	65,915	74,005	74,180	80,463	81,468	83,740	20,069	45,012	
2月	75,127	74,811	80,577	75,391	86,821	88,739	76,018	19,579	31,682	
3月	101,341	103,548	104,202	105,608	113,614	110,008	72,744	58,719	66,235	
合計	1,017,908	984,501	1,042,570	1,048,243	1,104,404	1,080,063	1,037,586	512,498	582,564	373,168
	前年度比26-25	前年度比27-26	前年度比28-27	前年度比29-28	前年度比30-29	前年度比元-30	前年度比2-元	前年度比3-2	前年度比4-3	
4月	-704	1,916	7,452	-5,080	8,006	-108	-79,847	26,399	24,327	
5月	2,802	2,367	4,109	-5,393	4,630	-31	-82,067	29,783	42,051	
6月	-279	-641	5,304	-4,721	8,279	444	-53,892	-1,382	45,801	
7月	-4,989	4,915	3,654	8,480	-19,090	11,708	-43,918	16,302	14,083	
8月	-5,754	3,462	2,216	8,192	-12,943	2,239	-59,383	5,799	44,436	
9月	-3,780	6,052	-5,109	5,963	-5,974	3,307	-24,329	-27,531		
10月	-8,294	14,922	-2,819	6,452	-5,087	-5,766	-12,265	-23,489		
11月	-4,561	1,974	-3,612	8,757	-3,955	-2,629	-9,744	-8,339		
12月	-5,732	8,592	-1,917	7,792	2,476	-3,928	-25,508	7,962		
1月	-4,007	8,090	175	6,283	1,005	2,272	-63,671	24,943		
2月	-316	5,766	-5,186	11,430	1,918	-12,721	-56,439	12,103		
3月	2,207	654	1,406	8,006	-3,606	-37,264	-14,025	7,516		
合計	-33,407	58,069	5,673	56,161	-24,341	-42,477	-525,088	70,066	170,698	

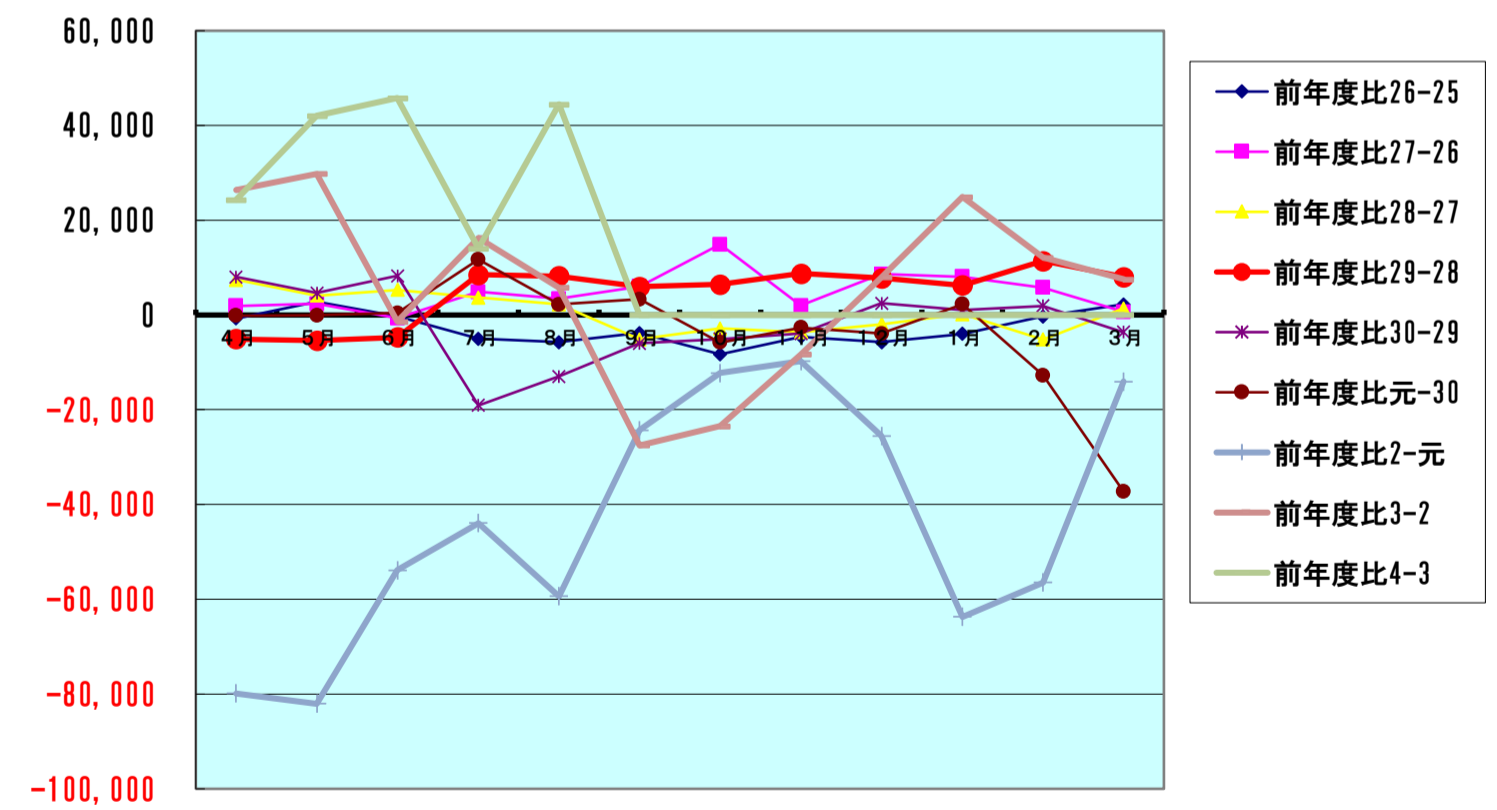
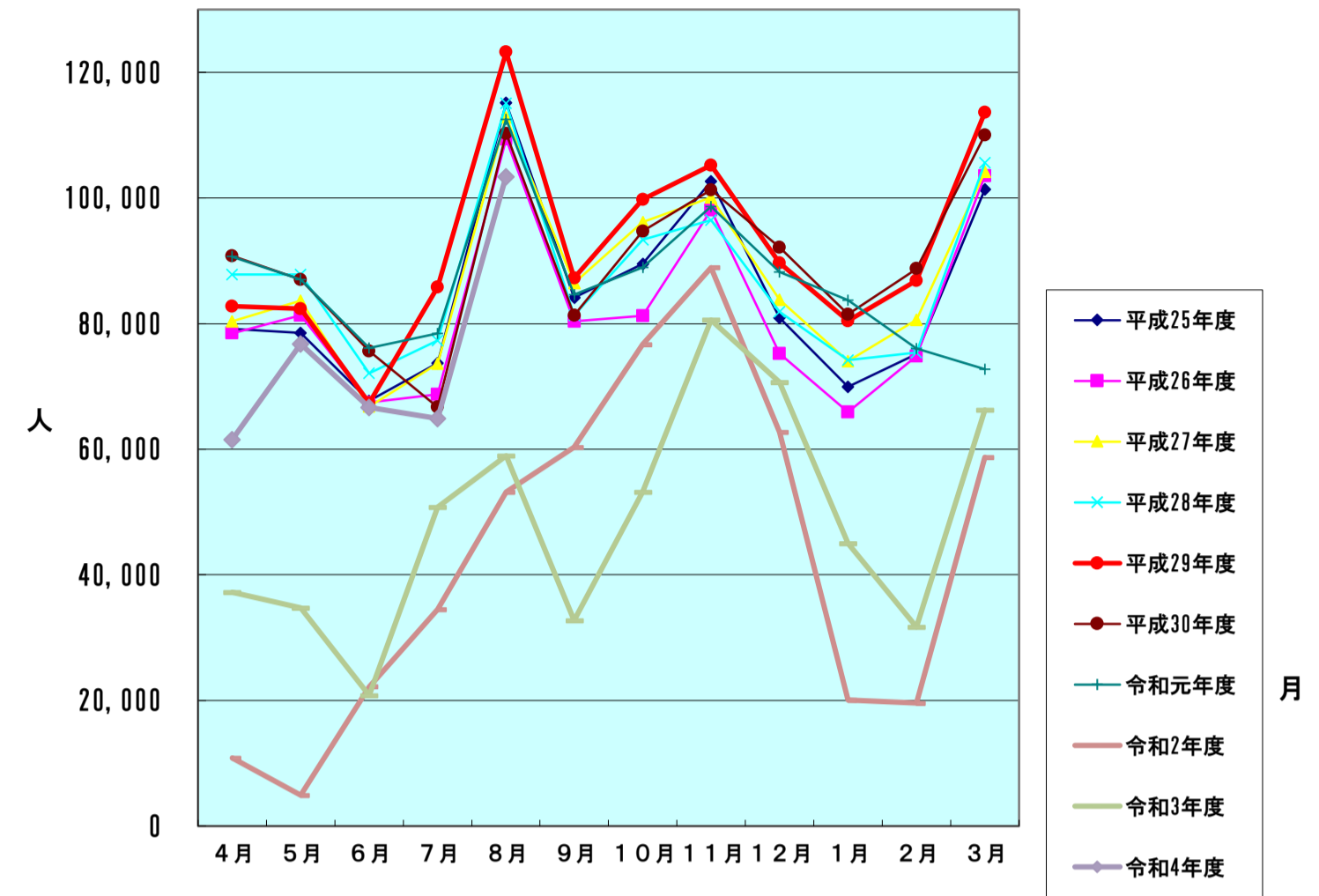

【表4-1】

方面・交通機関別宿泊者数

【令和4年8月】

方面別宿泊数

月別方面	人数	割合(%)
岐阜	16,717	16.17
愛知	38,800	37.53
三重	3,345	3.24
長野	1,211	1.17
静岡	3,293	3.19
北陸	4,621	4.47
関東	16,874	16.32
関西	16,068	15.54
中国・四国	1,388	1.34
九州・沖縄	451	0.44
東北・北海道	587	0.57
アメリカ	9	0.01
ヨーロッパ	2	0.00
韓国	0	0.00
台湾	4	0.00
中国	2	0.00
香港	0	0.00
オーストラリア ニュージーランド	0	0.00
タイ	1	0.00
シンガポール	4	0.00
マレーシア	0	0.00
東南アジア	6	0.01
イスラエル・中東	0	0.00
その他	3	0.00
合計	103,386	100.00

方面別割合(%)

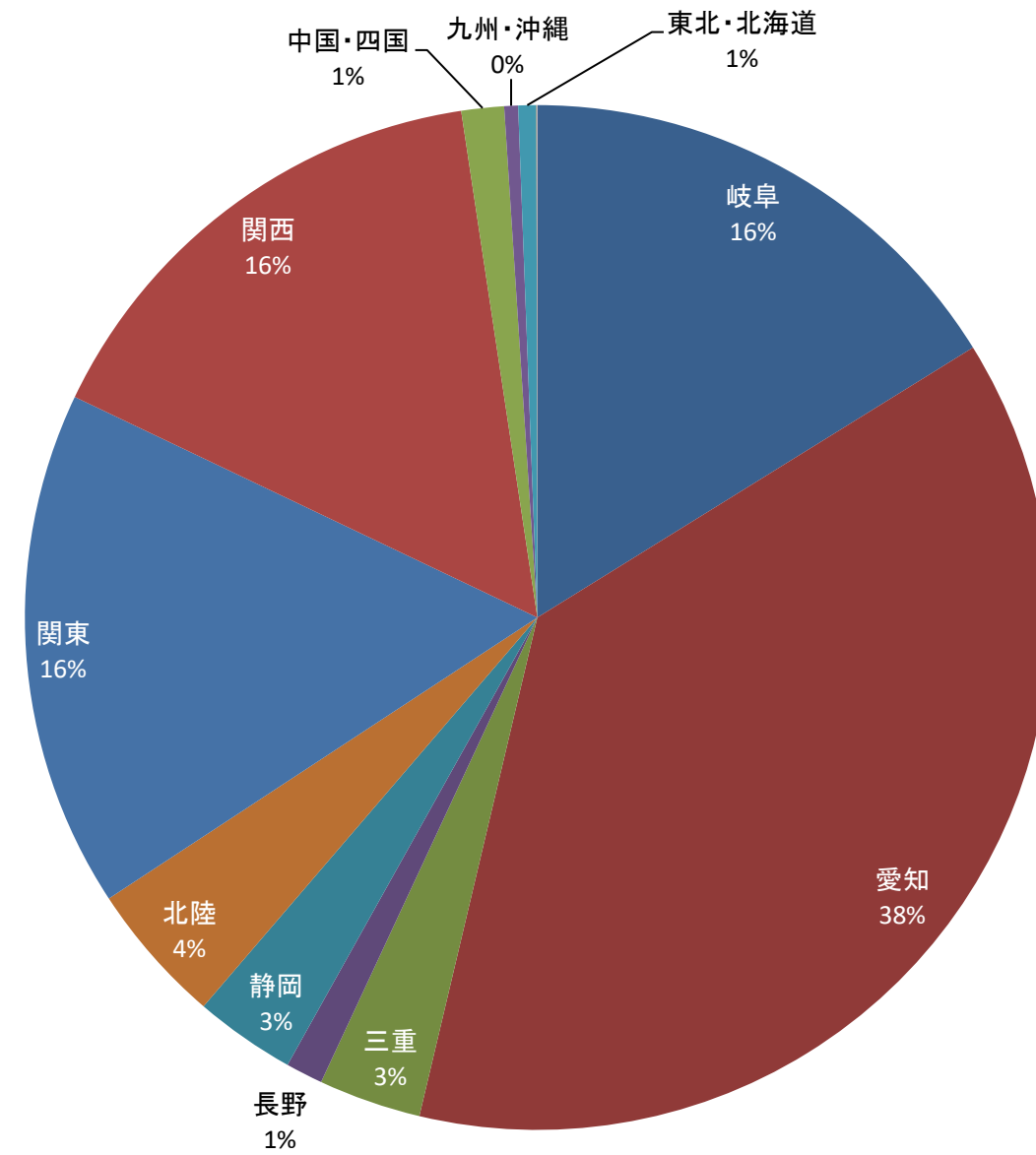

交通機関別割合(%)

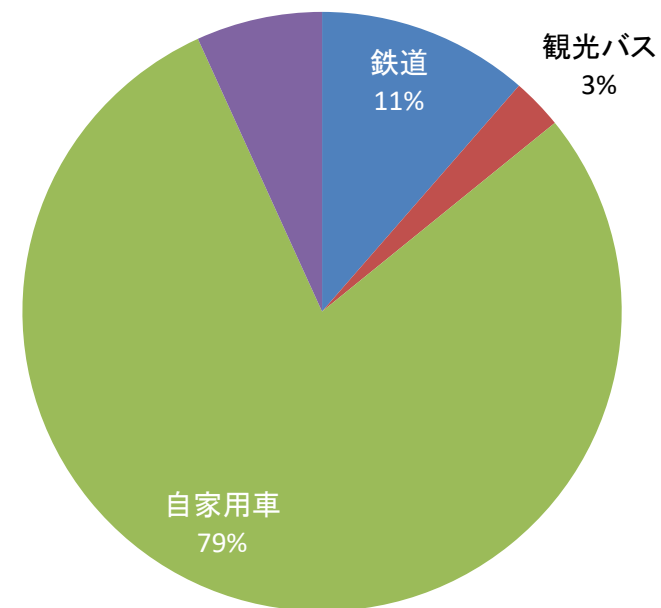

交通機関別宿泊数

交通機関	人数	割合(%)
鉄道	11,800	11.41
観光バス	2,842	2.75
自家用車	81,713	79.04
バイク等	7,031	6.80
合計	103,386	100.00

【表4-2】
8月 年度別推移（推計値）

方面別	平成26年度	平成27年度	平成28年度	平成29年度	平成30年度	令和元年度	令和2年度	令和3年度	令和4年度	
人数	岐阜	16,761	14,407	15,217	16,659	15,487	13,999	13,802	13,502	16,717
	愛知	34,197	36,988	36,582	41,421	35,696	34,115	19,521	23,397	38,800
	三重	4,015	3,690	3,836	4,321	3,654	4,596	1,681	1,370	3,345
	長野	1,291	1,308	1,337	1,156	1,000	1,055	316	310	1,211
	静岡	3,288	3,336	3,650	3,408	3,141	3,400	1,019	1,297	3,293
	北陸	5,427	4,708	5,058	4,904	4,225	5,225	1,220	1,381	4,621
	関東	18,515	17,834	18,975	19,262	17,651	19,610	6,046	7,819	16,874
	関西	21,187	21,875	23,421	22,252	19,684	20,065	8,416	9,003	16,068
	中国・四国	2,052	1,803	2,001	2,666	1,823	2,339	341	405	1,388
	九州・沖縄	523	648	545	757	788	903	590	243	451
	東北・北海道	608	672	686	596	831	900	196	219	587
	アメリカ	116	339	72	52	74	93	0	0	9
	ヨーロッパ			237	369	148	205	3	0	2
	韓国	166	810	516	974	1,014	505	0	0	0
	台湾	288	693	774	528	989	1,540	0	0	4
	中国	373	1,114	660	1,176	1,555	2,122	0	0	2
	香港	89	1,038	1,288	1,787	1,948	1,225	0	0	0
	オーストラリア・ニュージーランド			6	36	55	18	0	0	0
	タイ			12	26	66	6	0	1	1
	シンガポール			11	22	30	17	0	3	4
	マレーシア			5	18	21	18	0	0	0
	東南アジア	22	54	58	22	42	0	0	0	6
	イスラエル・中東			0	0	0	0	0	0	0
	その他	450	1,513	99	826	373	578	0	0	3
合計	109,368	112,830	115,046	123,238	110,295	112,534	53,151	58,950	103,386	
割合	岐阜	15.33	12.77	13.23	13.52	14.04	12.44	25.97	22.90	16.17
	愛知	31.27	32.78	31.80	33.61	32.36	30.32	36.73	39.69	37.53
	三重	3.67	3.27	3.33	3.51	3.31	4.08	3.16	2.32	3.24
	長野	1.18	1.16	1.16	0.94	0.91	0.94	0.59	0.53	1.17
	静岡	3.01	2.96	3.17	2.77	2.85	3.02	1.92	2.20	3.19
	北陸	4.96	4.17	4.40	3.98	3.83	4.64	2.30	2.34	4.47
	関東	16.93	15.81	16.49	15.63	16.00	17.43	11.38	13.26	16.32
	関西	19.37	19.39	20.36	18.06	17.85	17.83	15.83	15.27	15.54
	中国・四国	1.88	1.60	1.74	2.16	1.65	2.08	0.64	0.69	1.34
	九州・沖縄	0.48	0.57	0.47	0.61	0.71	0.80	1.11	0.41	0.44
	東北・北海道	0.56	0.60	0.60	0.48	0.75	0.80	0.37	0.37	0.57
	アメリカ	0.11	0.30	0.06	0.04	0.07	0.08	0.00	0.00	0.01
	ヨーロッパ			0.06	0.04	0.07	0.08	0.00	0.00	0.00
	韓国	0.15	0.72	0.45	0.79	0.92	0.45	0.00	0.00	0.00
	台湾	0.26	0.61	0.67	0.43	0.90	1.37	0.00	0.00	0.00
	中国	0.34	0.99	0.57	0.95	1.41	1.89	0.00	0.00	0.00
	香港			0.57	0.95	1.41	1.89	0.00	0.00	0.00
	オーストラリア・ニュージーランド	0.00	0.00	0.01	0.03	0.05	0.02	0.00	0.00	0.00
	タイ	0.00	0.00	0.01	0.02	0.06	0.01	0.00	0.00	0.00
	シンガポール	0.00	0.00	0.01	0.02	0.03	0.02	0.00	0.01	0.00
	マレーシア	0.00	0.00	0.00	0.01	0.02	0.02	0.00	0.00	0.00
	東南アジア	0.02	0.05	0.05	0.02	0.04	0.00	0.00	0.00	0.01
	イスラエル・中東	0.00	0.00	0.00	0.00	0.00	0.00	0.00	0.00	0.00
	その他	0.41	1.34	0.09	0.67	0.34	0.51	0.00	0.00	0.00
交通機関別	平成26年度	平成27年度	平成28年度	平成29年度	平成30年度	令和元年度	令和2年度	令和3年度	令和4年度	
人数	鉄道	11,268	14,306	12,450	13,699	10,406	13,263	3,767	5,324	11,800
	観光バス	11,726	9,559	11,816	12,027	10,676	10,695	341	1,199	2,842
	自家用車	86,128	87,209	87,304	93,777	86,457	83,938	46,585	49,413	81,713
	バイク等	246	1,756	3,476	3,735	2,756	4,638	2,458	3,014	7,031
	合計	109,368	112,830	115,046	123,238	110,295	112,534	53,151	58,950	103,386
割合	鉄道	10.30	12.68	10.82	11.12	9.43	11.79	7.09	9.03	11.41
	観光バス	10.72	8.47	10.27	9.76	9.68	9.50	0.64	2.03	2.75
	自家用車	78.75	77.29	75.89	76.09	78.39	74.59	87.65	83.82	79.04
	バイク等	0.22	1.56	3.02	3.03	2.50	4.12	4.62	5.11	6.80

令和4年度 - 令和3年度 比較表

【表6】 令和4年度 集計表 (推計値)

月別方面・交通機関	4月	5月	6月	7月	8月	9月	10月	11月	12月	1月	2月	3月	合計	構成比(%)
岐阜	19,796	17,272	18,095	12,575	16,717								84,455	22.6
愛知	19,553	28,446	27,126	23,893	38,800								137,818	36.9
三重	2,019	2,264	2,547	2,562	3,345								12,737	3.4
長野	440	900	980	860	1,211								4,391	1.2
静岡	1,302	2,261	1,734	1,887	3,293								10,477	2.8
北陸	1,765	2,936	2,823	2,914	4,621								15,059	4.0
関東	7,290	10,307	5,246	8,263	16,874								47,980	12.9
関西	7,738	10,127	6,539	9,528	16,068								50,000	13.4
中国・四国	626	1,056	595	1,134	1,388								4,799	1.3
九州・沖縄	430	678	509	513	451								2,581	0.7
東北・北海道	575	480	396	696	587								2,734	0.7
アメリカ	5	18	8	38	9								78	0.0
ヨーロッパ	0	0	10	1	2								13	0.0
韓国	0	0	0	0	0								0	0.0
台湾	0	0	0	2	4								6	0.0
中国	0	8	0	0	2								10	0.0
香港	0	0	0	1	0								1	0.0
オーストラリア・ニュージーランド	0	0	0	0	0								0	0.0
タイ	2	1	2	1	1								7	0.0
シンガポール	0	1	3	0	4								8	0.0
マレーシア	0	0	0	0	0								0	0.0
東南アジア	0	0	0	0	6								6	0.0
イスラエル・中東	0	0	0	0	0								0	0.0
その他	0	0	0	5	3								8	0.0
合計	61,541	76,755	66,613	64,873	103,386	0	0	0	0	0	0	0	373,168	100
鉄道	8,865	10,606	8,844	8,679	11,800								48,794	13.1
観光バス	2,166	2,231	6,217	3,691	2,842								17,147	4.6
自家用車	47,790	59,960	48,066	48,798	81,713								286,327	76.7
バイク等	2,720	3,958	3,486	3,705	7,031								20,900	5.6
合計	61,541	76,755	66,613	64,873	103,386	0	0	0	0	0	0	0	373,168	100

令和3年度 集計表

月別方面・交通機関	4月	5月	6月	7月	8月	9月	10月	11月	12月	1月	2月	3月	合計	構成比(%)
岐阜	8,171	7,266	4,831	14,429	13,502	6,900	11,893	28,083	20,864	9,257	6,384	11,969	143,549	24.6
愛知	16,055	14,465	8,570	18,628	23,397	12,251	20,016	23,913	24,225	17,968	12,142	26,166	217,796	37.4
三重	1,079	893	583	1,197	1,370	703	1,325	1,830	2,143	1,321	870	2,038	15,352	2.6
長野	310	420	211	398	310	226	436	657	797	504	299	727	5,295	0.9
静岡	720	952	466	988	1,297	548	1,270	1,653	1,271	798	552	1,330	11,845	2.0
北陸	1,251	1,112	618	1,277	1,381	886	1,632	2,095	2,204	1,072	862	2,424	16,814	2.9
関東	4,108	4,493	2,289	5,726	7,819	5,050	7,428	9,720	8,488	5,657	4,380	8,206	73,364	12.6
関西	4,850	4,299	2,890	7,238	9,003	5,431	7,760	10,382	8,857	7,300	5,447	11,663	85,120	14.6
中国・四国	231	396	149	473	405	291	656	930	855	505	335	728	5,954	1.0
九州・沖縄	234	188	73	212	243	222	391	673	543	345	258	633	4,015	0.7
東北・北海道	203	209	128	219	219	250	347	603	416	285	153	346	3,378	0.6
アメリカ	0	0	0	2	0	1	1	2	0	0	0	5	11	0.0
ヨーロッパ	0	3	4	2	0	0	0	2	0	0	0	0	11	0.0
韓国	0	0	0	0	0	0	5	3	0	0	0	0	8	0.0
台湾	0	0	0	1	0	0	0	0	2	0	0	0	3	0.0
中国	0	0	0	0	0	0	2	6	4	0	0	0	12	0.0
香港	0	0	0	0	0	0	0	3	0	0	0	0	3	0.0
オーストラリア・ニュージーランド	0	0	0	0	0	0	0	0	0	0	0	0	0	0.0
タイ	0	4	0	0	1	0	0	0	2	0	0	0	7	0.0
シンガポール	0	0	0	0	3	0	1	0	0	0	0	0	4	0.0
マレーシア	0	0	0	0	0	0	0	0	0	0	0	0	0	0.0
東南アジア	0	0	0	0	0	0	0	2	0	0	0	0	2	0.0
イスラエル・中東	0	0	0	0	0	0	0	0	0	0	0	0	0	0.0
その他	2	4	0	0	0	0	4	10	1	0	0	0	21	0.0
合計	37,214	34,704	20,812	50,790	58,950	32,759	53,167	80,565	70,674	45,012	31,682	66,235	582,564	100
鉄道	4,230	3,567	2,370	5,249	5,324	4,203	6,081	10,848	13,132	10,383	8,072	13,514	86,973	14.9
観光バス	650	250	457	787	1,199	254	1,186	3,028	4,820	1,097	1,478	1,422	16,628	2.9
自家用車	30,799	29,458	17,389	42,761	49,413	26,656	43,402	62,915	50,164	31,509	20,393	47,971	452,830	77.7
バイク等	1,535	1,429	596	1,993	3,014	1,646	2,498	3,774	2,558	2,023	1,739	3,328	26,133	4.5
合計	37,214	34,704	20,812	50,790	58,950	32,759	53,167	80,565	70,674	45,012	31,682	66,235	582,564	100

令和4年-令和3年度比較表 (差)

月別方面・交通機関	4月	5月	6月	7月	8月	9月	10月	11月	12月	1月	2月	3月	合計	前年比(%)
岐阜	11,625	10,006	13,264	-1,854	3,215								36,256	75.2
愛知	3,498	13,981	18,556	5,265	15,403								56,703	69.9
三重	940	1,371	1,964	1,365	1,975								7,615	148.7
長野	130	480	769	462	901								2,742	166.3
静岡	582	1,309	1,268	899	1,996								6,054	136.9
北陸	514	1,824	2,205	1,637	3,240								9,420	167.1
関東	3,182	5,814	2,957	2,537	9,055								23,545	96.4
関西	2,888	5,828	3,649	2,290	7,065								21,720	76.8
中国・四国	395	660	446	661	983								3,145	190.1
九州・沖縄	196	490	436	301	208								1,631	171.7
東北・北海道	372	271	268	477	368								1,756	179.6
アメリカ	5	18	8	36	9								76	3800.0
ヨーロッパ	0	-3	6	-1	2								4	44.4
韓国	0	0	0	0	0								0	#DIV/0!
台湾	0	0	0	1	4								5	500.0
中国	0	8	0	0	2								10	#DIV/0!
香港	0	0	0	1	0								1	#DIV/0!
オーストラリア・ニュージーランド	0	0	0	0	0								0	#DIV/0!
タイ	2	-3	2	1	0								2	40.0
シンガポール	0	1	3	0	1								5	166.7
マレーシア	0	0	0	0	0								0	#DIV/0!
東南アジア	0	0	0	0	6								6	#DIV/0!
イスラエル・中東	0	0	0	0	0								0	#DIV/0!
その他	-2	-4	0	5	3								2	33.3
合計	24,327	42,051	45,801	14,083	44,436	0	0	0	0	0	0	0	170,698	84.3
鉄道	4,635	7,039	6,474	3,430	6,476								28,054	135.3
観光バス	1,516	1,981	5,760	2,904	1,643								13,804	412.9
自家用車	16,991	30,502	30,677	6,037	32,300								116,507	68.6
バイク等	1,185	2,529	2,890	1,712	4,017								12,333	144.0
合計	24,327	42,051	45,801	14,083	44,436	0	0	0	0	0	0	0	170,698	84.3

(単位：人) (単位：%)

当月国内宿泊者A	103,355	99.97
当月海外宿泊者B	31	0.03
前年同月国内宿泊者a	58,946	99.99
前年同月海外宿泊者b	4	0.01
差(国内) A-a	44,409	75.34
差(海外) B-b	27	675.00

伸び率

伸び率

(単位：人) (単位：%)

当月累計国内宿泊者C	373,031	99.96
当月累計海外宿泊者D	137	0.04
前年同期間国内宿泊者c	202,444	99.99
前年同期間海外宿泊者d	26	0.01
差(国内) C-c	170,587	84.26
差(海外) D-d	111	426.92

伸び率

伸び率