

【表2】 男女別宿泊者数(推計値) 令和4年9月分

項目	大人		小人	計(人)	全体割合(%)	項目毎の男女比(%)			
	男	女				男	女	小人	
申込形態	業者扱い	5,076	4,275	341	9,692	12.71	52.37	44.11	3.52
	ネットAGT	23,945	23,619	2,269	49,833	65.37	48.05	47.40	4.55
	自社HP	2,683	2,813	414	5,910	7.75	45.40	47.60	7.01
	直接申込	3,356	4,881	340	8,577	11.25	39.13	56.91	3.96
	寮・保養所	1,156	990	74	2,220	2.91	52.07	44.59	3.33
	計	36,216	36,578	3,438	76,232	100	47.51	47.98	4.51
方面別	岐阜	6,549	7,445	736	14,730	19.32	44.46	50.54	5.00
	愛知	13,020	14,031	1,538	28,589	37.50	45.54	49.08	5.38
	三重	1,186	1,130	164	2,480	3.25	47.82	45.56	6.61
	長野	597	559	48	1,204	1.58	49.58	46.43	3.99
	静岡	1,011	1,024	90	2,125	2.79	47.58	48.19	4.24
	北陸	1,754	1,598	183	3,535	4.64	49.62	45.21	5.18
	関東	5,839	4,959	242	11,040	14.48	52.89	44.92	2.19
	関西	5,030	4,796	401	10,227	13.42	49.18	46.90	3.92
	中国・四国	513	462	27	1,002	1.31	51.20	46.11	2.69
	九州・沖縄	250	216	4	470	0.62	53.19	45.96	0.85
	東北・北海道	429	325	3	757	0.99	56.67	42.93	0.40
	アメリカ	7	4	2	13	0.02	53.85	30.77	15.38
	ヨーロッパ	2	1	0	3	0.00	66.67	33.33	0.00
	韓国	4	1	0	5	0.01	80.00	20.00	0.00
	台湾	5	2	0	7	0.01	71.43	28.57	0.00
	中国	10	0	0	10	0.01	100.00	0.00	0.00
	香港	0	0	0	0	0.00	#DIV/0!	#DIV/0!	#DIV/0!
	オーストラリア・ニュージーランド	2	5	0	7	0.01	28.57	71.43	0.00
	タイ	0	0	0	0	0.00	#DIV/0!	#DIV/0!	#DIV/0!
	シンガポール	2	2	0	4	0.01	50.00	50.00	0.00
	マレーシア	0	0	0	0	0.00	#DIV/0!	#DIV/0!	#DIV/0!
	東南アジア	0	0	0	0	0.00	#DIV/0!	#DIV/0!	#DIV/0!
	イスラエル・中東	0	0	0	0	0.00	#DIV/0!	#DIV/0!	#DIV/0!
その他	6	18	0	24	0.03	25.00	75.00	0.00	
計	36,216	36,578	3,438	76,232	100	47.51	47.98	4.51	
交通手段別	鉄道	3,855	5,269	275	9,399	12.33	41.02	56.06	2.93
	観光バス	1,425	986	61	2,472	3.24	57.65	39.89	2.47
	自家用車	28,338	27,745	2,909	58,992	77.38	48.04	47.03	4.93
	バイク等	2,598	2,578	193	5,369	7.04	48.39	48.02	3.59
	計	36,216	36,578	3,438	76,232	100	47.51	47.98	4.51

旅館の日帰り利用者数 6,303 人

【表3】
宿泊客数対比表

	平成25年度	平成26年度	平成27年度	平成28年度	平成29年度	平成30年度	令和元年度	令和2年度	令和3年度	令和4年度
4月	79,180	78,476	80,392	87,844	82,764	90,770	90,662	10,815	37,214	61,541
5月	78,504	81,306	83,673	87,782	82,389	87,019	86,988	4,921	34,704	76,755
6月	67,700	67,421	66,780	72,084	67,363	75,642	76,086	22,194	20,812	66,613
7月	73,728	68,739	73,654	77,308	85,788	66,698	78,406	34,488	50,790	64,873
8月	115,122	109,368	112,830	115,046	123,238	110,295	112,534	53,151	58,950	103,386
9月	84,160	80,380	86,432	81,323	87,286	81,312	84,619	60,290	32,759	76,232
10月	89,513	81,219	96,141	93,322	99,774	94,687	88,921	76,656	53,167	
11月	102,674	98,113	100,087	96,475	105,232	101,277	98,648	88,904	80,565	
12月	80,937	75,205	83,797	81,880	89,672	92,148	88,220	62,712	70,674	
1月	69,922	65,915	74,005	74,180	80,463	81,468	83,740	20,069	45,012	
2月	75,127	74,811	80,577	75,391	86,821	88,739	76,018	19,579	31,682	
3月	101,341	103,548	104,202	105,608	113,614	110,008	72,744	58,719	66,235	
合計	1,017,908	984,501	1,042,570	1,048,243	1,104,404	1,080,063	1,037,586	512,498	582,564	449,400
	前年度比26-25	前年度比27-26	前年度比28-27	前年度比29-28	前年度比30-29	前年度比元-30	前年度比2-元	前年度比3-2	前年度比4-3	
4月	-704	1,916	7,452	-5,080	8,006	-108	-79,847	26,399	24,327	
5月	2,802	2,367	4,109	-5,393	4,630	-31	-82,067	29,783	42,051	
6月	-279	-641	5,304	-4,721	8,279	444	-53,892	-1,382	45,801	
7月	-4,989	4,915	3,654	8,480	-19,090	11,708	-43,918	16,302	14,083	
8月	-5,754	3,462	2,216	8,192	-12,943	2,239	-59,383	5,799	44,436	
9月	-3,780	6,052	-5,109	5,963	-5,974	3,307	-24,329	-27,531	43,473	
10月	-8,294	14,922	-2,819	6,452	-5,087	-5,766	-12,265	-23,489		
11月	-4,561	1,974	-3,612	8,757	-3,955	-2,629	-9,744	-8,339		
12月	-5,732	8,592	-1,917	7,792	2,476	-3,928	-25,508	7,962		
1月	-4,007	8,090	175	6,283	1,005	2,272	-63,671	24,943		
2月	-316	5,766	-5,186	11,430	1,918	-12,721	-56,439	12,103		
3月	2,207	654	1,406	8,006	-3,606	-37,264	-14,025	7,516		
合計	-33,407	58,069	5,673	56,161	-24,341	-42,477	-525,088	70,066	214,171	

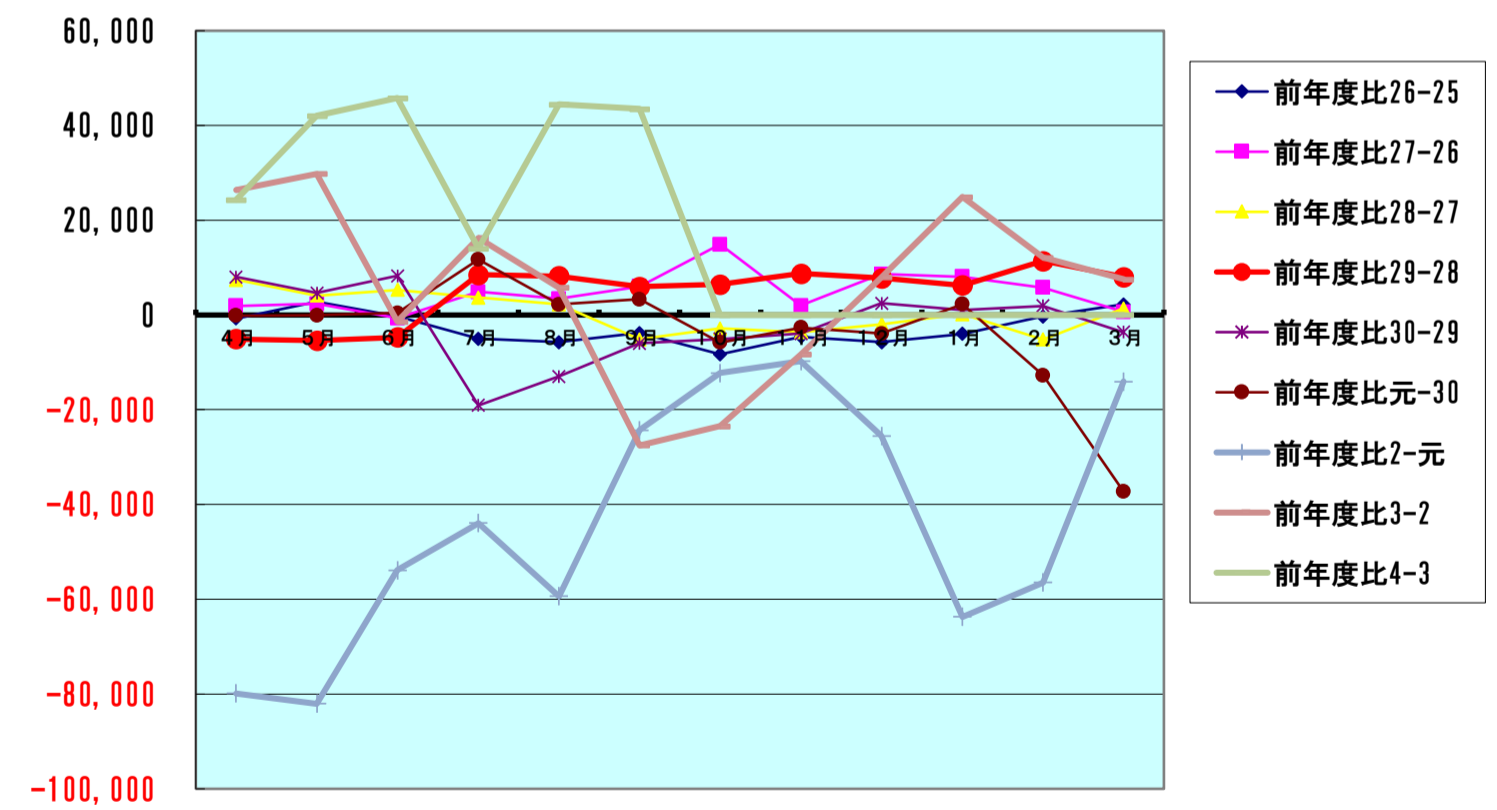
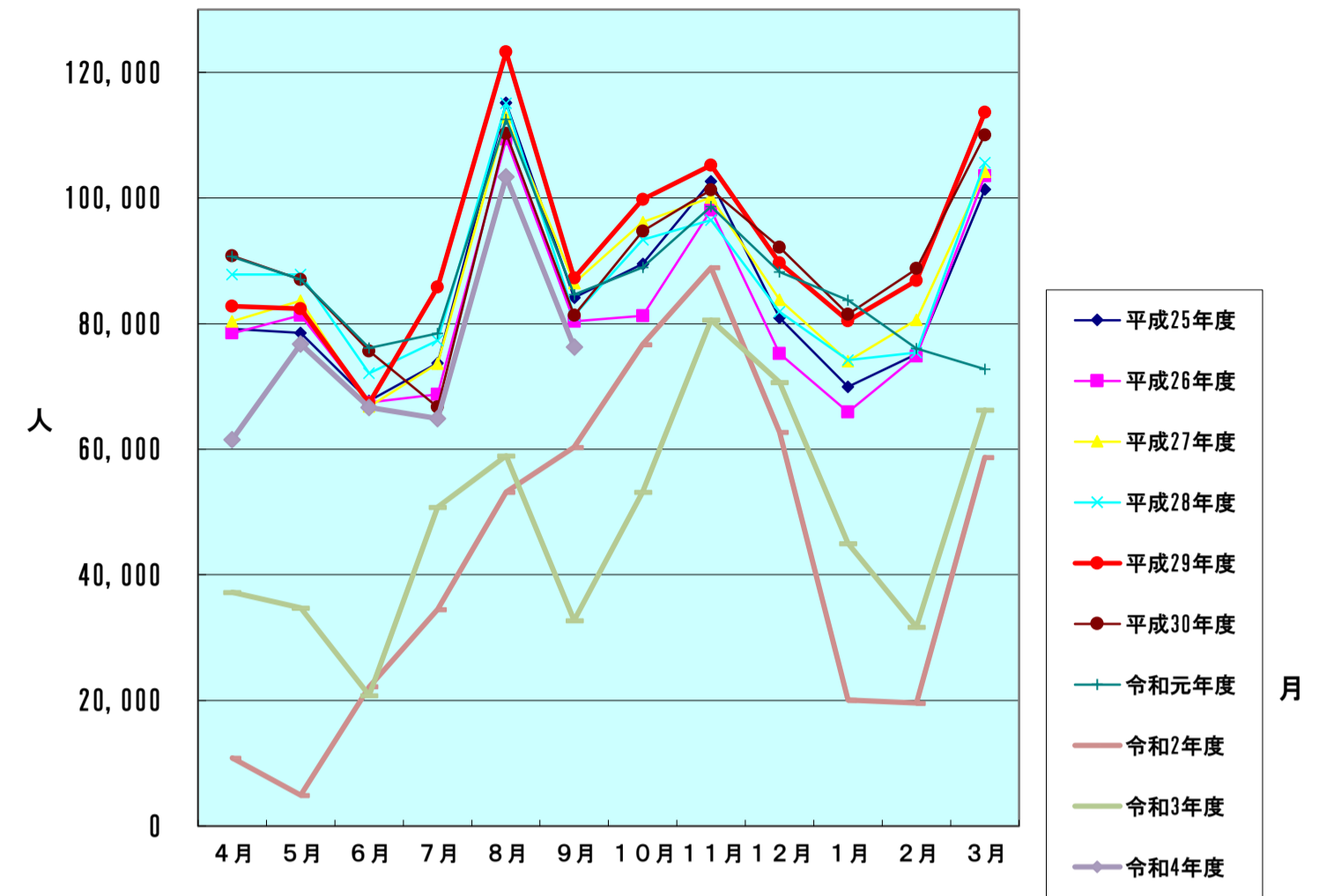

【表4-1】

方面・交通機関別宿泊者数

【令和4年9月】

方面別宿泊数

月別方面	人数	割合(%)
岐阜	14,730	19.32
愛知	28,589	37.50
三重	2,480	3.25
長野	1,204	1.58
静岡	2,125	2.79
北陸	3,535	4.64
関東	11,040	14.48
関西	10,227	13.42
中国・四国	1,002	1.31
九州・沖縄	470	0.62
東北・北海道	757	0.99
アメリカ	13	0.02
ヨーロッパ	3	0.00
韓国	5	0.01
台湾	7	0.01
中国	10	0.01
香港	0	0.00
オーストラリア ニュージーランド	7	0.01
タイ	0	0.00
シンガポール	4	0.01
マレーシア	0	0.00
東南アジア	0	0.00
イスラエル・中東	0	0.00
その他	24	0.03
合計	76,232	100.00

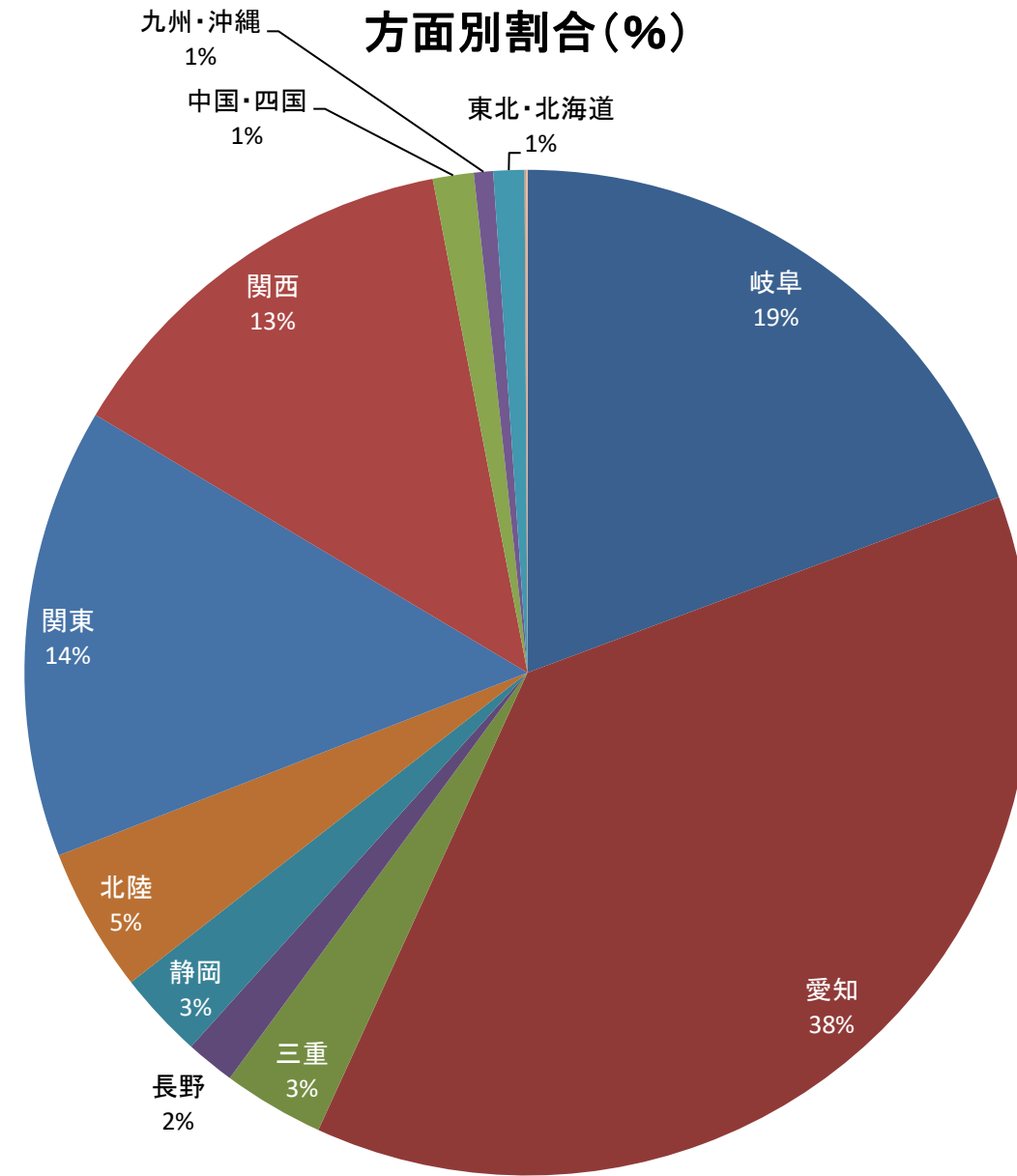

交通機関別宿泊数

交通機関	人数	割合(%)
鉄道	9,399	12.33
観光バス	2,472	3.24
自家用車	58,992	77.38
バイク等	5,369	7.04
合計	76,232	100.00

交通機関別割合(%)

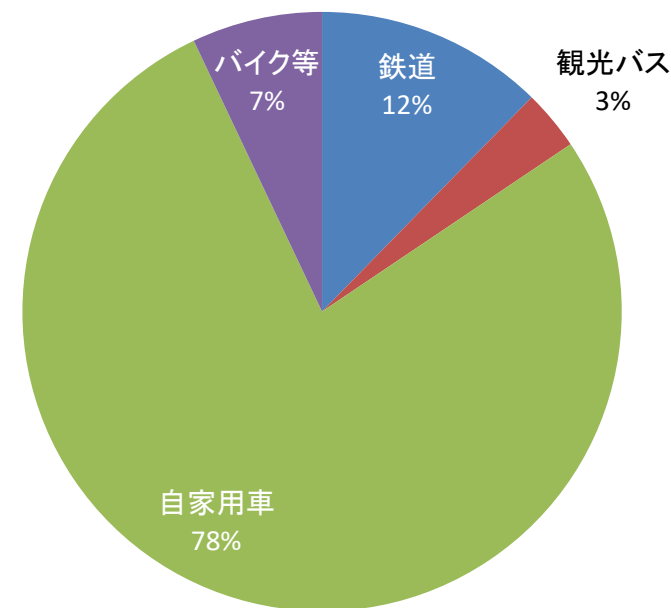

【表4-2】
9月 年度別推移（推計値）

方面別	平成26年度	平成27年度	平成28年度	平成29年度	平成30年度	令和元年度	令和2年度	令和3年度	令和4年度	
人数	岐阜	11,611	11,182	11,433	12,427	11,264	9,975	13,688	6,900	14,730
	愛知	21,639	25,001	23,364	26,586	22,199	22,317	23,623	12,251	28,589
	三重	3,316	2,486	2,475	2,835	2,399	2,593	1,571	703	2,480
	長野	1,108	1,167	1,251	1,119	1,153	1,230	474	226	1,204
	静岡	1,978	2,080	1,937	1,613	2,366	2,383	1,045	548	2,125
	北陸	4,152	4,252	4,575	4,250	3,965	4,271	1,868	886	3,535
	関東	11,077	11,703	10,861	12,163	12,229	14,794	6,193	5,050	11,040
	関西	18,405	19,410	16,370	17,307	14,770	15,047	10,637	5,431	10,227
	中国・四国	3,215	1,992	2,652	1,949	1,955	2,252	516	291	1,002
	九州・沖縄	1,011	1,053	1,365	1,286	1,326	1,457	291	222	470
	東北・北海道	1,148	646	917	830	1,280	1,732	282	250	757
	アメリカ			82	81	82	123	0	1	13
	ヨーロッパ	159	324	79	202	133	296	2	0	3
	韓国	395	718	930	717	1,880	318	0	0	5
	台湾	322	1,164	998	553	676	2,098	0	0	7
	中国	408	1,826	560	900	1,935	1,830	1	0	10
	香港	151	648	1,058	1,242	993	1,094	0	0	0
	オーストラリア・ニュージーランド			10	83	66	159	0	0	7
	タイ			31	52	46	54	0	0	0
	シンガポール			43	44	17	47	0	0	4
	マレーシア			59	5	0	20	0	0	0
	東南アジア	128	79	18	29	0	0	0	0	0
	イスラエル・中東			32	0	6	3	0	0	0
	その他	157	701	223	1,013	572	526	99	0	24
	合計	80,380	86,432	81,323	87,286	81,312	84,619	60,290	32,759	76,232
	割合	岐阜	14.45	12.94	14.06	14.24	13.85	11.79	22.70	21.06
愛知		26.92	28.93	28.73	30.46	27.30	26.37	39.18	37.40	37.50
三重		4.13	2.88	3.04	3.25	2.95	3.06	2.61	2.15	3.25
長野		1.38	1.35	1.54	1.28	1.42	1.45	0.79	0.69	1.58
静岡		2.46	2.41	2.38	1.85	2.91	2.82	1.73	1.67	2.79
北陸		5.17	4.92	5.63	4.87	4.88	5.05	3.10	2.70	4.64
関東		13.78	13.54	13.36	13.93	15.04	17.48	10.27	15.42	14.48
関西		22.90	22.46	20.13	19.83	18.16	17.78	17.64	16.58	13.42
中国・四国		4.00	2.30	3.26	2.23	2.40	2.66	0.86	0.89	1.31
九州・沖縄		1.26	1.22	1.68	1.47	1.63	1.72	0.48	0.68	0.62
東北・北海道		1.43	0.75	1.13	0.95	1.57	2.05	0.47	0.76	0.99
アメリカ		0.20	0.37	0.10	0.09	0.10	0.15	0.00	0.00	0.02
ヨーロッパ		0.20	0.37	0.10	0.09	0.10	0.15	0.00	0.00	0.00
韓国		0.49	0.83	1.14	0.82	2.31	0.38	0.00	0.00	0.01
台湾		0.40	1.35	1.23	0.63	0.83	2.48	0.00	0.00	0.01
中国		0.51	2.11	0.69	1.03	2.38	2.16	0.00	0.00	0.01
香港		0.51	2.11	0.69	1.03	2.38	2.16	0.00	0.00	0.00
オーストラリア・ニュージーランド		0.00	0.00	0.01	0.10	0.08	0.19	0.00	0.00	0.01
タイ		0.00	0.00	0.04	0.06	0.06	0.06	0.00	0.00	0.00
シンガポール		0.00	0.00	0.05	0.05	0.02	0.06	0.00	0.00	0.01
マレーシア	0.00	0.00	0.07	0.01	0.00	0.02	0.00	0.00	0.00	
東南アジア	0.16	0.09	0.02	0.03	0.00	0.00	0.00	0.00	0.00	
イスラエル・中東	0.00	0.00	0.04	0.00	0.01	0.00	0.00	0.00	0.00	
その他	0.20	0.81	0.27	1.16	0.70	0.62	0.16	0.00	0.03	
交通機関別	平成26年度	平成27年度	平成28年度	平成29年度	平成30年度	令和元年度	令和2年度	令和3年度	令和4年度	
人数	鉄道	9,996	12,802	11,496	11,499	9,466	11,938	5,709	4,203	9,399
	観光バス	18,897	15,326	14,214	17,552	13,046	16,937	532	254	2,472
	自家用車	51,224	57,468	54,112	56,068	56,712	52,352	51,308	26,656	58,992
	バイク等	263	836	1,501	2,167	2,088	3,392	2,741	1,646	5,369
	合計	80,380	86,432	81,323	87,286	81,312	84,619	60,290	32,759	76,232
割合	鉄道	12.44	14.81	14.14	13.17	11.64	14.11	9.47	12.83	12.33
	観光バス	23.51	17.73	17.48	20.11	16.04	20.02	0.88	0.78	3.24
	自家用車	63.73	66.49	66.54	64.23	69.75	61.87	85.10	81.37	77.38
	バイク等	0.33	0.97	1.85	2.48	2.57	4.01	4.55	5.02	7.04

令和4年度 - 令和3年度 比較表

【表6】 令和4年度 集計表 (推計値)

Table showing monthly and quarterly statistics for the fiscal year 2022 (令和4年度) across various regions and transport modes. Includes columns for months from April to March, total counts, and percentages.

(単位：人) (単位：%)

Summary table comparing domestic and foreign stayers for the current month and previous month, with highlighted differences in red.

(単位：人) (単位：%)

Summary table comparing cumulative domestic and foreign stayers for the current month and previous period, with highlighted differences in red.

令和3年度 集計表

Table showing monthly and quarterly statistics for the fiscal year 2021 (令和3年度) across various regions and transport modes. Includes columns for months from April to March, total counts, and percentages.

令和4年-令和3年度比較表 (差)

Table showing the difference in monthly and quarterly statistics between the fiscal years 2022 and 2021, with negative values in red.