

下呂温泉宿泊調査表

【表1】

	平成23年度	平成24年度	平成25年度	平成26年度	平成27年度	平成28年度	平成29年度	平成30年度	令和元年度	令和2年度	令和3年度	令和4年度	前年対比(人)	(%)	累計比較(人)	(%)	30年対比(人)	(%)
4月	63,003	79,903	79,180	78,476	80,392	87,844	82,764	90,770	90,662	10,815	37,214	61,541	24,327	165.4%	24,327	165.4%	-29,229	67.8%
5月	79,947	76,928	78,504	81,306	83,673	87,782	82,389	87,019	86,988	4,921	34,704	76,755	42,051	221.2%	66,378	192.3%	-10,264	88.2%
6月	71,471	71,602	67,700	67,421	66,780	72,084	67,363	75,642	76,086	22,194	20,812	66,613	45,801	320.1%	112,179	221.0%	-9,029	88.1%
7月	77,779	75,623	73,728	68,739	73,654	77,308	85,788	66,698	78,406	34,488	50,790	64,873	14,083	127.7%	126,262	188.0%	-1,825	97.3%
8月	116,605	113,346	115,122	109,368	112,830	115,046	123,238	110,295	112,534	53,151	58,950	103,386	44,436	175.4%	170,698	184.3%	-6,909	93.7%
9月	78,874	79,548	84,160	80,380	86,432	81,323	87,286	81,312	84,619	60,290	32,759	76,232	43,473	232.7%	214,171	191.0%	-5,080	93.8%
10月	97,963	99,096	89,513	81,219	96,141	93,322	99,774	94,687	88,921	76,656	53,167	75,418	22,251	141.9%	236,422	182.0%	-19,269	79.6%
11月	103,132	97,127	102,674	98,113	100,087	96,475	105,232	101,277	98,648	88,904	80,565	88,271	7,706	109.6%	244,128	166.2%	-13,006	87.2%
12月	77,309	78,955	80,937	75,205	83,797	81,880	89,672	92,148	88,220	62,712	70,674	80,993	10,319	114.6%	254,447	157.9%	-11,155	87.9%
1月	69,059	68,771	69,922	65,915	74,005	74,180	80,463	81,468	83,740	20,069	45,012	63,028	18,016	140.0%	272,463	156.2%	-18,440	77.4%
2月	73,615	73,215	75,127	74,811	80,577	75,391	86,821	88,739	76,018	19,579	31,682	68,981	37,299	217.7%	309,762	160.0%	-19,758	77.7%
3月	94,604	101,162	101,341	103,548	104,202	105,608	113,614	110,008	72,774	58,719	66,235							
合計	1,003,361	1,015,276	1,017,908	984,501	1,042,570	1,048,243	1,104,404	1,080,063	1,037,616	512,498	582,564	826,091	309,762	174.8%	2,031,237	178.6%	-143,964	85.3%
岐阜	194,997	193,366	189,854	181,673	167,473	168,997	184,864	176,421	152,042	115,785	143,549	166,121	4月～2月	(人)	1月～2月	(人)		
愛知	297,330	286,688	289,314	294,986	308,067	307,407	334,962	317,547	295,697	204,111	217,796	291,840	平成22年度	883,346	平成23年	137,820		
三重	31,267	33,270	32,771	33,337	33,903	33,684	37,848	33,837	32,234	15,303	15,352	28,837	平成23年度	908,757	平成24年	142,674		
長野	15,823	14,531	13,165	14,374	14,595	16,117	14,768	12,467	13,164	4,489	5,295	10,911	平成24年度	914,114	平成25年	141,986		
静岡	26,460	24,328	25,004	22,439	27,300	31,170	24,350	24,221	27,310	11,063	11,845	21,639	平成25年度	916,567	平成26年	145,049		
北陸	49,204	47,601	47,880	53,269	45,473	48,933	47,469	45,536	48,085	16,786	16,814	34,174	平成26年度	880,953	平成27年	140,726		
関東	152,619	144,968	147,276	115,656	121,267	124,416	133,830	129,098	143,087	58,158	73,364	110,670	平成27年度	938,368	平成28年	154,582		
関西	187,062	208,775	197,741	191,506	191,712	184,908	172,981	167,279	161,223	76,558	85,120	119,227	平成28年度	942,635	平成29年	149,571		
中国・四国	23,578	28,873	27,269	20,358	21,286	23,765	20,361	18,022	20,095	4,357	5,954	13,222	平成29年度	990,790	平成30年	167,284		
九州・沖縄	8,405	9,402	10,417	7,632	9,316	10,758	12,506	14,634	12,319	3,366	4,015	7,519	平成30年度	970,055	平成31年	170,207		
東北・北海道	8,336	9,333	7,838	8,112	7,231	8,730	9,285	10,575	12,464	2,305	3,378	6,107	令和元年度	964,842	令和2年	159,758		
アメリカ	671	586	1,940	1,518	2,947	1,479	1,620	1,800	1,788	5	11	607	令和2年度	453,779	令和3年	39,648		
ヨーロッパ						1,780	3,011	1,847	2,354	14	11	344	令和3年度	516,329	令和4年	76,694		
韓国	965	1,803	2,610	3,938	12,051	10,839	17,522	24,020	10,015	3	8	3,677	令和4年度	826,091	令和5年	132,009		
台湾	2,854	5,431	10,907	13,264	22,788	21,463	20,279	25,380	29,033	7	3	1,997						
中国	1,868	3,053	5,633	7,541	18,643	15,800	24,305	35,350	37,318	17	12	435						
香港				4,359	16,095	19,955	22,515	23,520	18,515	2	3	4,432						
オーストラリア						700	913	1,037	1,271	6		447						
ニュージーランド																		
タイ						3,542	4,329	4,875	6,100	4	7	1,536						
シンガポール						1,235	1,379	1,856	2,258		4	775						
マレーシア						2,374	1,785	2,431	1,955	7		663						
東南アジア				3,509	6,521	1,971	1,340	506	641	14	2	253						
イスラエル・中東						255	436	475	307	2		2						
その他	1,922	3,268	8,289	7,030	15,902	7,965	11,746	7,329	8,341	136	21	656						
合計	1,003,361	1,015,276	1,017,908	984,501	1,042,570	1,048,243	1,104,404	1,080,063	1,037,616	512,498	582,564	826,091						
内インバウンド計	8,280	14,141	29,379	41,159	94,947	89,358	111,180	130,426	119,896	217	82	15,824						
インバウンド率	0.8	1.4	2.9	4.2	9.1	8.5	10.1	12.1	11.6	0.0	0.0	1.9						
鉄道	132,972	142,064	148,622	149,910	171,553	173,716	189,461	181,644	177,219	63,247	86,973	140,987						
観光バス	231,116	225,058	216,786	192,913	188,322	190,101	186,329	182,045	177,452	9,535	16,628	45,400						
自家用車	621,027	635,002	639,899	632,532	668,706	668,121	698,316	682,089	641,264	418,761	452,830	591,408						
その他	18,246	13,152	12,601	9,146	13,989	16,305	30,298	34,285	41,681	20,955	26,133	48,296						
合計	1,003,361	1,015,276	1,017,908	984,501	1,042,570	1,048,243	1,104,404	1,080,063	1,037,616	512,498	582,564	826,091						

■令和4年度 月別男女小内訳

	大人		小人
	男	女	
4月	28,665	28,483	4,393
5月	36,253	35,947	4,555
6月	30,083	33,763	2,767
7月	30,432	30,311	4,130
8月	46,745	46,319	10,322
9月	36,216	36,578	3,438
10月	35,011	37,084	3,323
11月	39,327	45,245	3,699
12月	38,203	38,122	4,668
1月	29,172	29,206	4,650
2月	31,823	34,486	2,672
3月			
合計	381,930	395,544	48,617

【表2】 男女別宿泊者数(推計値) 令和5年2月分

項目	大人		小人	計(人)	全体割合(%)	項目毎の男女比(%)			
	男	女				男	女	小人	
申込形態	業者扱い	4,464	5,873	301	10,638	15.42	41.96	55.21	2.83
	ネットAGT	18,709	19,959	1,766	40,434	58.62	46.27	49.36	4.37
	自社HP	3,256	3,520	440	7,216	10.46	45.12	48.78	6.10
	直接申込	4,501	4,201	108	8,810	12.77	51.09	47.68	1.23
	寮・保養所	893	933	57	1,883	2.73	47.42	49.55	3.03
	計	31,823	34,486	2,672	68,981	100	46.13	49.99	3.87
方面別	岐阜	5,106	6,109	665	11,880	17.22	42.98	51.42	5.60
	愛知	9,995	11,062	1,043	22,100	32.04	45.23	50.05	4.72
	三重	1,037	1,219	104	2,360	3.42	43.94	51.65	4.41
	長野	483	505	48	1,036	1.50	46.62	48.75	4.63
	静岡	808	723	67	1,598	2.32	50.56	45.24	4.19
	北陸	1,400	1,259	135	2,794	4.05	50.11	45.06	4.83
	関東	4,351	4,467	59	8,877	12.87	49.01	50.32	0.66
	関西	5,246	5,767	278	11,291	16.37	46.46	51.08	2.46
	中国・四国	545	546	11	1,102	1.60	49.46	49.55	1.00
	九州・沖縄	657	738	3	1,398	2.03	47.00	52.79	0.21
	東北・北海道	301	223	0	524	0.76	57.44	42.56	0.00
	アメリカ	32	34	2	68	0.10	47.06	50.00	2.94
	ヨーロッパ	40	35	6	81	0.12	49.38	43.21	7.41
	韓国	630	573	61	1,264	1.83	49.84	45.33	4.83
	台湾	305	291	66	662	0.96	46.07	43.96	9.97
	中国	36	71	4	111	0.16	32.43	63.96	3.60
	香港	536	572	56	1,164	1.69	46.05	49.14	4.81
	オーストラリア・ニュージーランド	45	49	6	100	0.14	45.00	49.00	6.00
	タイ	115	107	25	247	0.36	46.56	43.32	10.12
	シンガポール	48	32	13	93	0.13	51.61	34.41	13.98
	マレーシア	59	59	12	130	0.19	45.38	45.38	9.23
	東南アジア	11	8	1	20	0.03	55.00	40.00	5.00
	イスラエル・中東	0	0	0	0	0.00			
その他	37	37	7	81	0.12	45.68	45.68	8.64	
計	31,823	34,486	2,672	68,981	100	46.13	49.99	3.87	
交通手段別	鉄道	8,978	11,876	532	21,386	31.00	41.98	55.53	2.49
	観光バス	2,915	2,971	22	5,908	8.56	49.34	50.29	0.37
	自家用車	19,512	19,028	2,101	40,641	58.92	48.01	46.82	5.17
	バイク等	418	611	17	1,046	1.52	39.96	58.41	1.63
	計	31,823	34,486	2,672	68,981	100	46.13	49.99	3.87

旅館の日帰り利用者数 4,744 人

【表3】
宿泊客数対比表

	平成25年度	平成26年度	平成27年度	平成28年度	平成29年度	平成30年度	令和元年度	令和2年度	令和3年度	令和4年度
4月	79,180	78,476	80,392	87,844	82,764	90,770	90,662	10,815	37,214	61,541
5月	78,504	81,306	83,673	87,782	82,389	87,019	86,988	4,921	34,704	76,755
6月	67,700	67,421	66,780	72,084	67,363	75,642	76,086	22,194	20,812	66,613
7月	73,728	68,739	73,654	77,308	85,788	66,698	78,406	34,488	50,790	64,873
8月	115,122	109,368	112,830	115,046	123,238	110,295	112,534	53,151	58,950	103,386
9月	84,160	80,380	86,432	81,323	87,286	81,312	84,619	60,290	32,759	76,232
10月	89,513	81,219	96,141	93,322	99,774	94,687	88,921	76,656	53,167	75,418
11月	102,674	98,113	100,087	96,475	105,232	101,277	98,648	88,904	80,565	88,271
12月	80,937	75,205	83,797	81,880	89,672	92,148	88,220	62,712	70,674	80,993
1月	69,922	65,915	74,005	74,180	80,463	81,468	83,740	20,069	45,012	63,028
2月	75,127	74,811	80,577	75,391	86,821	88,739	76,018	19,579	31,682	68,981
3月	101,341	103,548	104,202	105,608	113,614	110,008	72,744	58,719	66,235	
合計	1,017,908	984,501	1,042,570	1,048,243	1,104,404	1,080,063	1,037,586	512,498	582,564	826,091
	前年度比26-25	前年度比27-26	前年度比28-27	前年度比29-28	前年度比30-29	前年度比元-30	前年度比2-元	前年度比3-2	前年度比4-3	
4月	-704	1,916	7,452	-5,080	8,006	-108	-79,847	26,399	24,327	
5月	2,802	2,367	4,109	-5,393	4,630	-31	-82,067	29,783	42,051	
6月	-279	-641	5,304	-4,721	8,279	444	-53,892	-1,382	45,801	
7月	-4,989	4,915	3,654	8,480	-19,090	11,708	-43,918	16,302	14,083	
8月	-5,754	3,462	2,216	8,192	-12,943	2,239	-59,383	5,799	44,436	
9月	-3,780	6,052	-5,109	5,963	-5,974	3,307	-24,329	-27,531	43,473	
10月	-8,294	14,922	-2,819	6,452	-5,087	-5,766	-12,265	-23,489	22,251	
11月	-4,561	1,974	-3,612	8,757	-3,955	-2,629	-9,744	-8,339	7,706	
12月	-5,732	8,592	-1,917	7,792	2,476	-3,928	-25,508	7,962	10,319	
1月	-4,007	8,090	175	6,283	1,005	2,272	-63,671	24,943	18,016	
2月	-316	5,766	-5,186	11,430	1,918	-12,721	-56,439	12,103	37,299	
3月	2,207	654	1,406	8,006	-3,606	-37,264	-14,025	7,516		
合計	-33,407	58,069	5,673	56,161	-24,341	-42,477	-525,088	70,066	309,762	

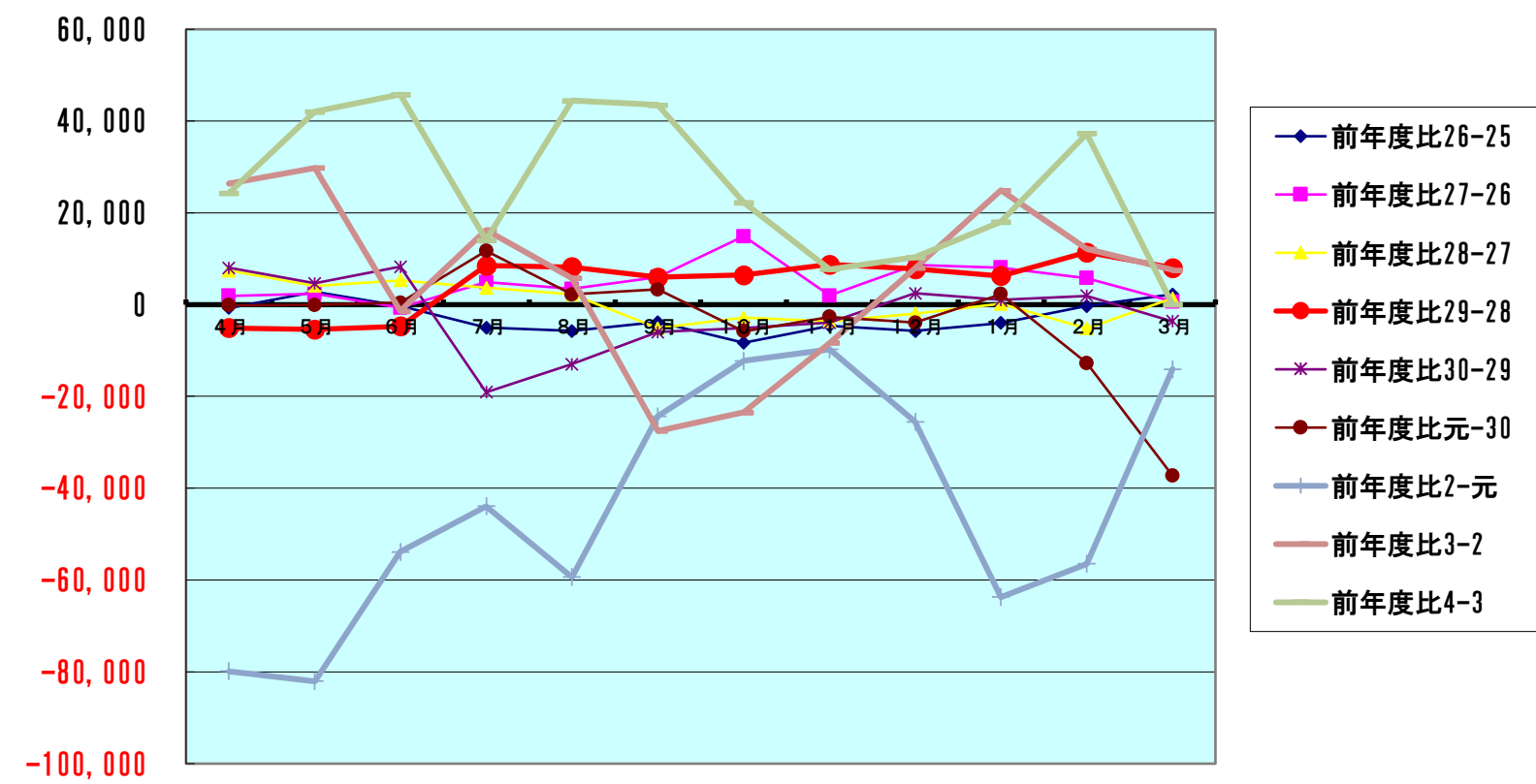
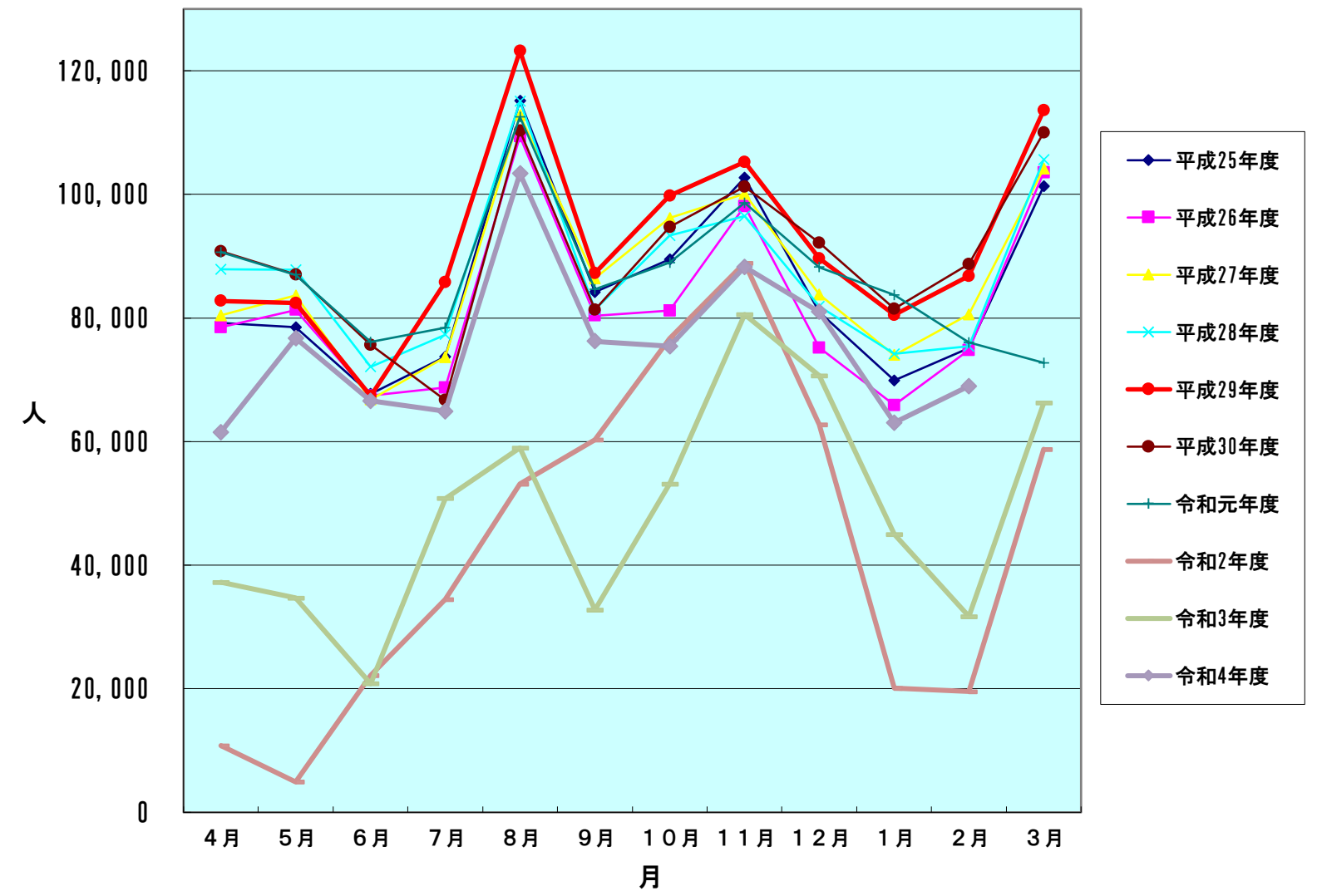

【表4-1】

方面・交通機関別宿泊者数

【令和5年2月】

方面別宿泊数

月別方面	人数	割合(%)
岐阜	11,880	17.22
愛知	22,100	32.04
三重	2,360	3.42
長野	1,036	1.50
静岡	1,598	2.32
北陸	2,794	4.05
関東	8,877	12.87
関西	11,291	16.37
中国・四国	1,102	1.60
九州・沖縄	1,398	2.03
東北・北海道	524	0.76
アメリカ	68	0.10
ヨーロッパ	81	0.12
韓国	1,264	1.83
台湾	662	0.96
中国	111	0.16
香港	1,164	1.69
オーストラリア ニュージーランド	100	0.14
タイ	247	0.36
シンガポール	93	0.13
マレーシア	130	0.19
東南アジア	20	0.03
イスラエル・中東	0	0.00
その他	81	0.12
合計	68,981	100.00

方面別割合(%)

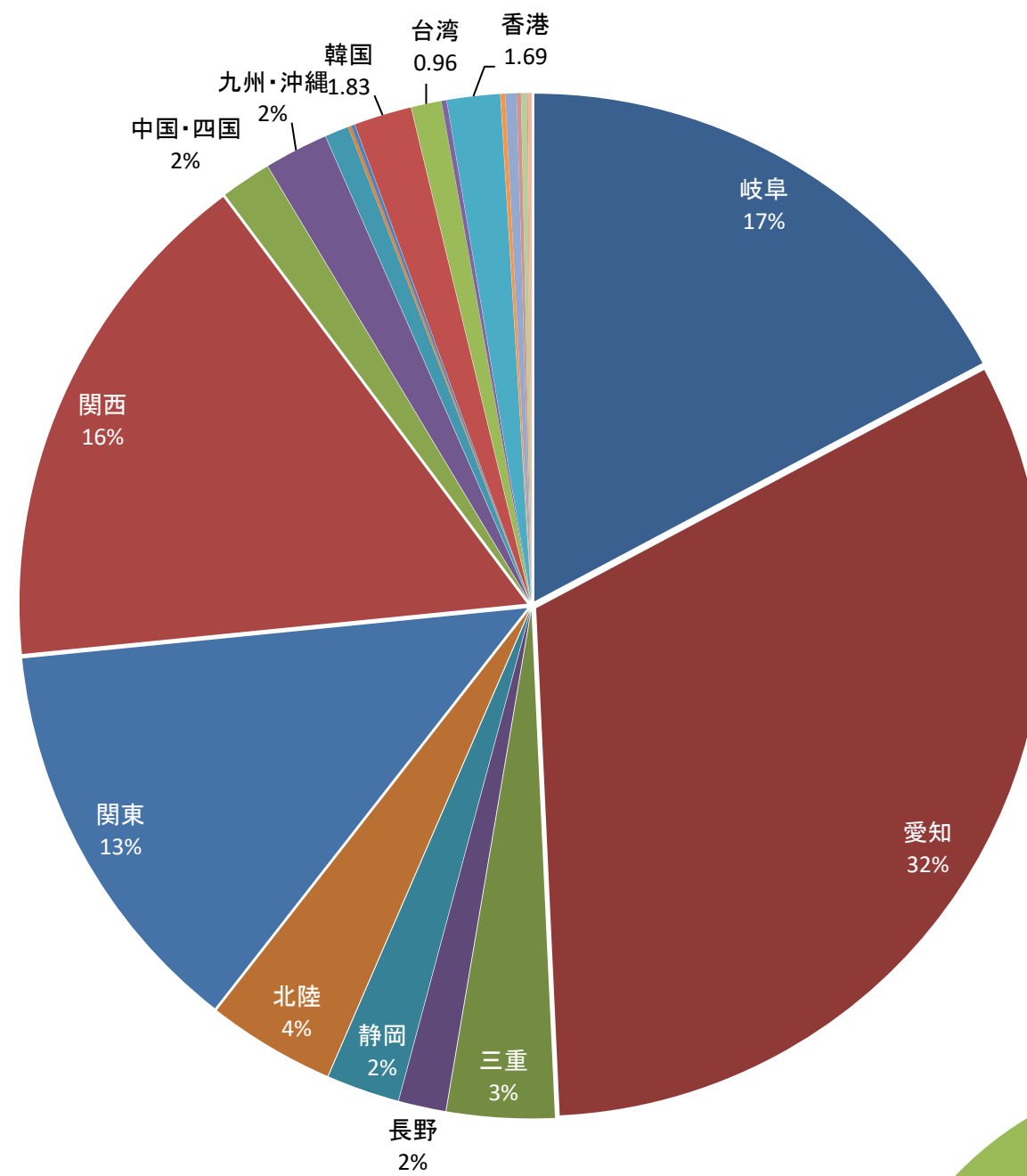

交通機関別宿泊数

交通機関	人数	割合(%)
鉄道	21,386	31.00
観光バス	5,908	8.56
自家用車	40,641	58.92
バイク等	1,046	1.52
合計	68,981	100.00

交通機関別割合(%)

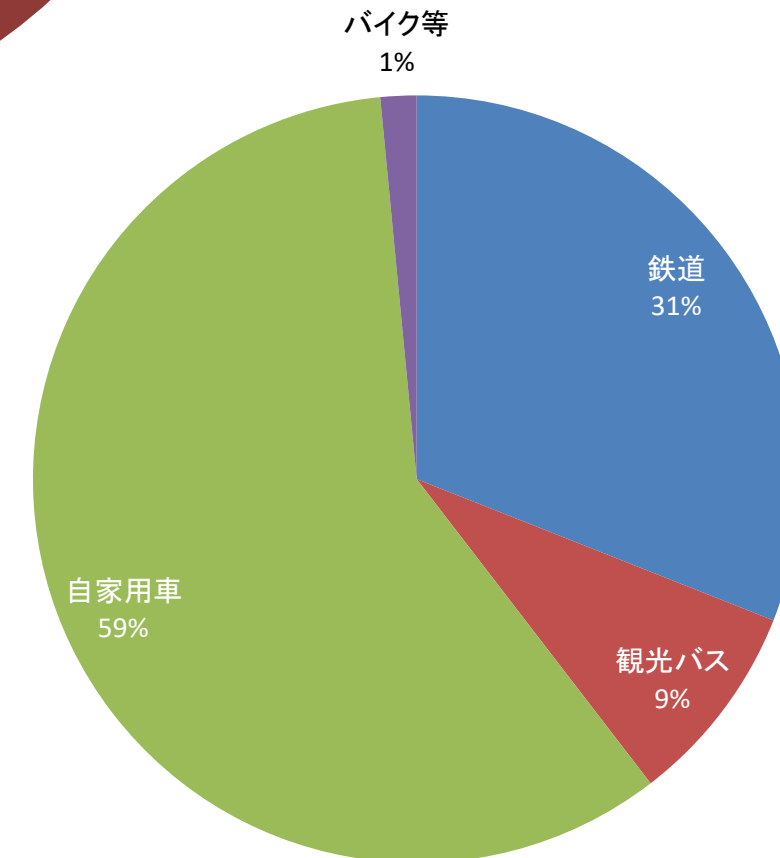

【表4-2】
2月 年度別推移（推計値）

方面別	平成26年度	平成27年度	平成28年度	平成29年度	平成30年度	令和元年度	令和2年度	令和3年度	令和4年度	
人数	岐阜	15,078	13,937	14,062	17,438	13,318	12,421	4,416	6,384	11,880
	愛知	23,432	23,094	22,071	23,691	24,853	23,084	8,047	12,142	22,100
	三重	2,386	2,363	3,180	2,414	2,550	2,338	453	870	2,360
	長野	882	1,141	1,317	1,066	770	1,092	218	299	1,036
	静岡	1,378	1,846	1,666	1,942	1,303	1,357	344	552	1,598
	北陸	2,498	2,608	3,048	2,102	2,469	3,562	654	862	2,794
	関東	5,251	6,710	5,853	7,264	8,662	9,226	2,108	4,380	8,877
	関西	15,759	14,739	13,624	12,258	13,282	13,123	2,852	5,447	11,291
	中国・四国	1,020	907	962	1,290	999	1,555	166	335	1,102
	九州・沖縄	568	543	472	900	1,587	948	153	258	1,398
	東北・北海道	249	296	352	509	416	534	154	153	524
	アメリカ			56	72	58	68	0	0	68
	ヨーロッパ	35	102	77	74	57	119	0	0	81
	韓国	359	2,072	1,002	1,575	2,780	170	0	0	1,264
	台湾	2,146	2,929	1,948	2,750	3,890	1,950	0	0	662
	中国	1,826	2,615	2,980	6,654	7,172	1,584	2	0	111
	香港	586	2,917	2,086	2,459	2,487	1,263	0	0	1,164
	オーストラリア・ニュージーランド	0	0	31	60	44	76	0	0	100
	タイ	0	0	305	554	604	759	0	0	247
	シンガポール	0	0	42	90	151	97	0	0	93
	マレーシア	0	0	107	291	564	119	2	0	130
東南アジア	414	542	85	156	121	11	10	0	20	
イスラエル・中東	0	0	0	0	0	0	0	0	0	
その他	944	1,216	65	1,212	602	562	0	0	81	
合計	74,811	80,577	75,391	86,821	88,739	76,018	19,579	31,682	68,981	
割合	岐阜	20.15	17.30	18.65	20.09	15.01	16.34	22.55	20.15	17.22
	愛知	31.32	28.66	29.28	27.29	28.01	30.37	41.10	38.32	32.04
	三重	3.19	2.93	4.22	2.78	2.87	3.08	2.31	2.75	3.42
	長野	1.18	1.42	1.75	1.23	0.87	1.44	1.11	0.94	1.50
	静岡	1.84	2.29	2.21	2.24	1.47	1.79	1.76	1.74	2.32
	北陸	3.34	3.24	4.04	2.42	2.78	4.69	3.34	2.72	4.05
	関東	7.02	8.33	7.76	8.37	9.76	12.14	10.77	13.82	12.87
	関西	21.07	18.29	18.07	14.12	14.97	17.26	14.57	17.19	16.37
	中国・四国	1.36	1.13	1.28	1.49	1.13	2.05	0.85	1.06	1.60
	九州・沖縄	0.76	0.67	0.63	1.04	1.79	1.25	0.78	0.81	2.03
	東北・北海道	0.33	0.37	0.47	0.59	0.47	0.70	0.79	0.48	0.76
	アメリカ			0.07	0.08	0.07	0.09	0.00	0.00	0.10
	ヨーロッパ	0.05	0.13	0.10	0.09	0.06	0.16	0.00	0.00	0.12
	韓国	0.48	2.57	1.33	1.81	3.13	0.22	0.00	0.00	1.83
	台湾	2.87	3.64	2.58	3.17	4.38	2.57	0.00	0.00	0.96
	中国	2.44	3.25	3.95	7.66	8.08	2.08	0.01	0.00	0.16
	香港	0.78	3.62	2.77	2.83	2.80	1.66	0.00	0.00	1.69
オーストラリア・ニュージーランド	0.00	0.00	0.04	0.07	0.05	0.10	0.00	0.00	0.14	
タイ	0.00	0.00	0.40	0.64	0.68	1.00	0.00	0.00	0.36	
シンガポール	0.00	0.00	0.06	0.10	0.17	0.13	0.00	0.00	0.13	
マレーシア	0.00	0.00	0.14	0.34	0.64	0.16	0.01	0.00	0.19	
東南アジア	0.55	0.67	0.11	0.18	0.14	0.01	0.05	0.00	0.03	
イスラエル・中東	0.00	0.00	0.00	0.00	0.00	0.00	0.00	0.00	0.00	
その他	1.26	1.51	0.09	1.40	0.68	0.74	0.00	0.00	0.12	
交通機関別	平成26年度	平成27年度	平成28年度	平成29年度	平成30年度	令和元年度	令和2年度	令和3年度	令和4年度	
人数	鉄道	17,819	21,614	18,149	22,301	25,459	18,273	3,248	8,072	21,386
	観光バス	15,720	15,380	11,190	14,478	17,488	11,793	85	1,478	5,908
	自家用車	41,243	42,366	44,936	46,310	41,749	42,127	15,492	20,393	40,641
	バイク等	29	1,217	1,116	3,732	4,043	3,825	754	1,739	1,046
	合計	74,811	80,577	75,391	86,821	88,739	76,018	19,579	31,682	68,981
割合	鉄道	23.82	26.82	24.07	25.69	28.69	24.04	16.59	25.48	31.00
	観光バス	21.01	19.09	14.84	16.68	19.71	15.51	0.43	4.67	8.56
	自家用車	55.13	52.58	59.60	53.34	47.05	55.42	79.13	64.37	58.92
	バイク等	0.04	1.51	1.48	4.30	4.56	5.03	3.85	5.49	1.52

令和4年度 - 令和3年度 比較表

【表6】 令和4年度 集計表 (推計値)

月別方面・交通機関	4月	5月	6月	7月	8月	9月	10月	11月	12月	1月	2月	3月	合計	構成比(%)
岐阜	19,796	17,272	18,095	12,575	16,717	14,730	13,252	14,733	15,728	11,343	11,880		166,121	20.1
愛知	19,553	28,446	27,126	23,893	38,800	28,589	25,163	29,507	28,410	20,253	22,100		291,840	35.3
三重	2,019	2,264	2,547	2,562	3,345	2,480	3,838	2,995	2,436	1,991	2,360		28,837	3.5
長野	440	900	980	860	1,211	1,204	1,234	1,109	1,002	935	1,036		10,911	1.3
静岡	1,302	2,261	1,734	1,887	3,293	2,125	2,069	2,437	1,700	1,233	1,598		21,639	2.6
北陸	1,765	2,936	2,823	2,914	4,621	3,535	3,797	4,095	2,924	1,970	2,794		34,174	4.1
関東	7,290	10,307	5,246	8,263	16,874	11,040	10,919	13,440	10,632	7,782	8,877		110,670	13.4
関西	7,738	10,127	6,539	9,528	16,068	10,227	11,684	14,529	12,281	9,215	11,291		119,227	14.4
中国・四国	626	1,056	595	1,134	1,388	1,002	1,238	1,584	1,016	2,481	1,102		13,222	1.6
九州・沖縄	430	678	509	513	451	470	849	1,017	640	564	1,398		7,519	0.9
東北・北海道	575	480	396	696	587	757	643	676	490	283	524		6,107	0.7
アメリカ	5	18	8	38	9	13	111	131	118	88	68		607	0.1
ヨーロッパ	0	0	10	1	2	3	42	91	63	51	81		344	0.0
韓国	0	0	0	0	0	5	44	159	642	1,563	1,264		3,677	0.4
台湾	0	0	0	2	4	7	34	193	320	775	662		1,997	0.2
中国	0	8	0	0	2	10	8	45	138	113	111		435	0.1
香港	0	0	0	1	0	0	125	534	1,116	1,492	1,164		4,432	0.5
オーストラリア・ニュージーランド	0	0	0	0	0	7	8	113	132	87	100		447	0.1
タイ	2	1	2	1	1	0	294	366	364	258	247		1,536	0.2
シンガポール	0	1	3	0	4	4	22	197	346	105	93		775	0.1
マレーシア	0	0	0	0	0	0	16	90	171	256	130		663	0.1
東南アジア	0	0	0	0	6	0	11	68	123	25	20		253	0.0
イスラエル・中東	0	0	0	0	0	0	2	0	0	0	0		2	0.0
その他	0	0	0	5	3	24	15	162	201	165	81		656	0.1
合計	61,541	76,755	66,613	64,873	103,386	76,232	75,418	88,271	80,993	63,028	68,981	0	826,091	100
鉄道	8,865	10,606	8,844	8,679	11,800	9,399	10,196	15,078	19,181	16,953	21,386		140,987	17.1
観光バス	2,166	2,231	6,217	3,691	2,842	2,472	4,708	6,497	5,590	3,078	5,908		45,400	5.5
自家用車	47,790	59,960	48,066	48,798	81,713	58,992	55,109	61,182	51,424	37,733	40,641		591,408	71.6
バイク等	2,720	3,958	3,486	3,705	7,031	5,369	5,405	5,514	4,798	5,264	1,046		48,296	5.8
合計	61,541	76,755	66,613	64,873	103,386	76,232	75,418	88,271	80,993	63,028	68,981	0	826,091	100

(単位：人) (単位：%)

当月国内宿泊者A	64,960	94.17
当月海外宿泊者B	4,021	5.83
前年同月国内宿泊者a	31,682	100.00
前年同月海外宿泊者b	0	0.00
差(国内) A-a	33,278	105.04
差(海外) B-b	4,021	

伸び率

伸び率

(単位：人) (単位：%)

当月累計国内宿泊者C	810,267	98.08
当月累計海外宿泊者D	15,824	1.92
前年同期間国内宿泊者c	516,252	99.99
前年同期間海外宿泊者d	77	0.01
差(国内) C-c	294,015	56.95
差(海外) D-d	15,747	20450.65

伸び率

伸び率

令和3年度 集計表

月別方面・交通機関	4月	5月	6月	7月	8月	9月	10月	11月	12月	1月	2月	3月	合計	構成比(%)
岐阜	8,171	7,266	4,831	14,429	13,502	6,900	11,893	28,083	20,864	9,257	6,384	11,969	143,549	24.6
愛知	16,055	14,465	8,570	18,628	23,397	12,251	20,016	23,913	24,225	17,968	12,142	26,166	217,796	37.4
三重	1,079	893	583	1,197	1,370	703	1,325	1,830	2,143	1,321	870	2,038	15,352	2.6
長野	310	420	211	398	310	226	436	657	797	504	299	727	5,295	0.9
静岡	720	952	466	988	1,297	548	1,270	1,653	1,271	798	552	1,330	11,845	2.0
北陸	1,251	1,112	618	1,277	1,381	886	1,632	2,095	2,204	1,072	862	2,424	16,814	2.9
関東	4,108	4,493	2,289	5,726	7,819	5,050	7,428	9,720	8,488	5,657	4,380	8,206	73,364	12.6
関西	4,850	4,299	2,890	7,238	9,003	5,431	7,760	10,382	8,857	7,300	5,447	11,663	85,120	14.6
中国・四国	231	396	149	473	405	291	656	930	855	505	335	728	5,954	1.0
九州・沖縄	234	188	73	212	243	222	391	673	543	345	258	633	4,015	0.7
東北・北海道	203	209	128	219	219	250	347	603	416	285	153	346	3,378	0.6
アメリカ	0	0	0	2	0	1	1	2	0	0	0	5	11	0.0
ヨーロッパ	0	3	4	2	0	0	0	2	0	0	0	0	11	0.0
韓国	0	0	0	0	0	0	5	3	0	0	0	0	8	0.0
台湾	0	0	0	1	0	0	0	0	2	0	0	0	3	0.0
中国	0	0	0	0	0	0	2	6	4	0	0	0	12	0.0
香港	0	0	0	0	0	0	0	3	0	0	0	0	3	0.0
オーストラリア・ニュージーランド	0	0	0	0	0	0	0	0	0	0	0	0	0	0.0
タイ	0	4	0	0	1	0	0	0	2	0	0	0	7	0.0
シンガポール	0	0	0	0	3	0	1	0	0	0	0	0	4	0.0
マレーシア	0	0	0	0	0	0	0	0	0	0	0	0	0	0.0
東南アジア	0	0	0	0	0	0	0	0	2	0	0	0	2	0.0
イスラエル・中東	0	0	0	0	0	0	0	0	0	0	0	0	0	0.0
その他	2	4	0	0	0	0	4	10	1	0	0	0	21	0.0
合計	37,214	34,704	20,812	50,790	58,950	32,759	53,167	80,565	70,674	45,012	31,682	66,235	582,564	100
鉄道	4,230	3,567	2,370	5,249	5,324	4,203	6,081	10,848	13,132	10,383	8,072	13,514	86,973	14.9
観光バス	650	250	457	787	1,199	254	1,186	3,028	4,820	1,097	1,478	1,422	16,628	2.9
自家用車	30,799	29,458	17,389	42,761	49,413	26,656	43,402	62,915	50,164	31,509	20,393	47,971	452,830	77.7
バイク等	1,535	1,429	596	1,993	3,014	1,646	2,498	3,774	2,558	2,023	1,739	3,328	26,133	4.5
合計	37,214	34,704	20,812	50,790	58,950	32,759	53,167	80,565	70,674	45,012	31,682	66,235	582,564	100

令和4年-令和3年度比較表 (差)

月別方面・交通機関	4月	5月	6月	7月	8月	9月	10月	11月	12月	1月	2月	3月	合計	前年比(%)
岐阜	11,625	10,006	13,264	-1,854	3,215	7,830	1,359	-13,350	-5,136	2,086	5,496		34,541	26.3
愛知	3,498	13,981	18,556	5,265	15,403	16,338	5,147	5,594	4,185	2,285	9,958		100,210	52.3
三重	940	1,371	1,964	1,365	1,975	1,777	2,513	1,165	293	670	1,490		15,523	116.6
長野	130	480	769	462	901	978	798	452	205	431	737		6,343	138.9
静岡	582	1,309	1,268	899	1,996	1,577	799	784	429	435	1,046		11,124	105.8
北陸	514	1,824	2,205	1,637	3,240	2,649	2,165	2,000	720	898	1,932		19,784	137.5
関東	3,182	5,814	2,957	2,537	9,055	5,990	3,491	3,720	2,144	2,125	4,497		45,512	69.8
関西	2,888	5,828	3,649	2,290	7,065	4,796	3,924	4,147	3,424	1,915	5,844		45,770	62.3
中国・四国	395	660	446	661	983	711	582	654	161	1,976	767		7,996	153.0
九州・沖縄	196	490	436	301	208	248	458	344	97	219	1,140		4,137	122.3
東北・北海道	372	271	268	477	368	507	296	73	74	-2	371		3,075	101.4
アメリカ	5	18	8	36	9	12	110	129	118	88	68		601	10016.7
ヨーロッパ	0	-3	6	-1	2	3	42	89	63	51	81		333	3027.3
韓国	0	0	0	0	0	5	39	156	642	1,563	1,264		3,669	45862.5
台湾	0	0	0	1	4	7	34	193	318	775	662		1,994	66466.7
中国	0	8	0	0	2	10	6	39	134	113	111		423	3525.0
香港	0	0	0	1	0	0	125	531	1,116	1,492	1,164		4,429	147633.3
オーストラリア・ニュージーランド	0	0	0	0	0	7	8	113	132	87	100		447	#DIV/0!
タイ	2	-3	2	1	0	0	294	366	362	258	247		1,529	21842.9
シンガポール	0	1	3	0	1	4	21	197	346	105	93		771	19275.0
マレーシア	0	0	0	0	0	0	16	90	171	256	130		663	#DIV/0!
東南アジア	0	0	0	0	6	0	11	68	121	25	20		251	12550.0
イスラエル・中東	0	0	0	0	0	0	2	0	0	0	0		2	#DIV/0!
その他	-2	-4	0	5	3	24	11	152	200	165	81		635	3023.8
合計	24,327	42,051	45,801	14,083	44,436	43,473	22,251	7,706	10,319	18,016	37,299	0	309,762	60.0
鉄道	4,635	7,039	6,474	3,430	6,476	5,196	4,115	4,230	6,049	6,570	13,31			