

広報げる

GERO

4

2025 Apr.
No.254



特集

ぬくもり

つながり

わくわく

下呂市

～令和7年度

施政方針～

▶写真 令和7年度4月に入学を迎える新小学1年生へランドセルを贈呈(ニコリエ)

令和7年度施政方針

第三次総合計画の特徴

令和7年度は、下呂市第三次総合計画が開始される年であり、新たな未来を切りひらいていくための重要な一年となります。少子高齢化、人口減少に加え、昨今の物価高騰は市民生活を圧迫し、地域経済にも深刻な影響を与えています。これらの課題に正面から向き合い、持続可能な社会を構築していく必要があります。

令和7年度の市政運営においては、市の新たな挑戦の年と位置づけ、市の持続的な成長と市民の幸福の実現に向け、必要な政策を大胆に進めていきます。



▲施政方針を発表する山内市長

下呂市第三次総合計画は

2025年から2040年までの16年間の計画期間とし、基本構想では、「未来につながるさどづくり」を理念とし、将来像を「ぬくもりつながりわくわく下呂市」と定めています。

これは、SDGsの環境、社会、経済の三層構造をベースに、豊富な自然環境を土台として、市民の皆さんが安心して暮らせる、温かい地域社会を築き、地域間のつながりを強化し、未来への希望に満ちた活気あるまちを目指すものです。

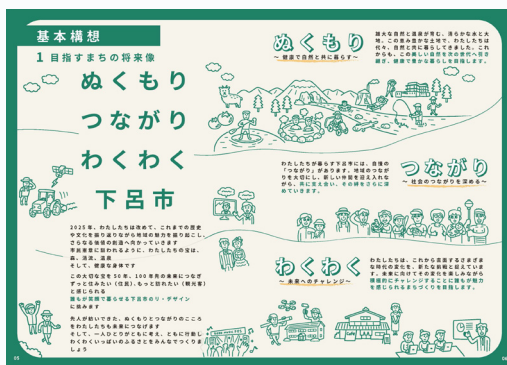

ウェルビーイングなまちを目指して

下呂市第三次総合計画の中で明言し、重要視している考え方があります。

それは「ウェルビーイング」です。well「よい」とbeing「状態」からなる言葉で、一人ひとりの幸福度、満足度を最優先に考えるということです。

国の調査によると、下呂市は外部からの客観的な評価は高い一方で、実際に暮らす市民の主観的な評価が低いということが明らかになりました。

この現状を打破し、ふるさと下呂市に自信と誇りを持ち、誰もが心豊かに、安心して暮らせるウェルビーイングなまちを目指します。



▲施政方針の全文は市ホームページでご覧いただけます。

まちづくり 02

「誰もが安心して暮らせるまちづくり」を目指します。人口減少対策により人口の減少を食い止めると同時に、人口減少社会において規模が縮小することを想定した効率的な社会基盤を整備することで、将来世代に向けて安心して暮らせるまちづくりを行います。

住み続けたい
と感じる市民
の割合

70.5 %
現状 (2024 年)



72.5 %
目標値 (2028 年)



80.0 %
目標値 (2040 年)

今の暮らしが
幸せだと感じる
市民の割合

53.6 %
現状 (2024 年)



57.6 %
目標値 (2028 年)



70.0 %
目標値 (2040 年)

◆施策の概要

- ・誰もが安心して暮らせる社会基盤を考えます
- ・みんなで支え合える「地域づくり」を進めます
- ・地域を支える「ひと」を育てます

行財政改革 03

人口減少対策やまちづくりを行う上で、将来を見据えた計画的な財政運営と業務の実施により事業効果の最大化を図っていく必要があります。事務の無駄をなくし、生産性を高めることで、より良い行政サービスを提供します。

まちの借金を
減らす
(実質公債費比率)

11.0 %
現状 (2024 年)



11.9 %
目標値 (2028 年)



9.9 %
目標値 (2040 年)

まちの適正規模
にあった公共
施設数にする
(公共建築物の削減率)

283.183㎡
現状 (2024 年)



24.3 %減
目標値 (2028 年)



40.1 %減
目標値 (2040 年)

◆施策の概要

- ・健全な財政を運営します
- ・公共施設を適正化します
- ・効率的な行政組織を目指します

第三次総合計画

重要な

3

プロジェクト

総合計画の期間中に重点的に取り組む施策を「重点プロジェクト」としています。これらのプロジェクトは、4年ごとに見直し、効果を検証するために数値目標を設定しています。

人口減少対策 01

「人口減少対策」では「活力あふれる地域経済の創造」を目指します。地域経済を活性化し、地域の魅力を高め、人と投資を呼び込み、きめ細やかな子育て支援などにより、市民の生活を豊かにすることで少子化対策にもつなげていきます。

若い世代を
増やす
(高齢化率)

41.1 %
現状 (2024 年)



44.9 %
目標値 (2028 年)



49.5 %
目標値 (2040 年)

転入・転出の
差をなくす
(社会増減数)

▲ 145人
現状 (2024 年)



▲ 109人
目標値 (2028 年)



± 0人
目標値 (2040 年)

子どもの数を
増やす
(合計特殊出生率)

1.27
現状 (2024 年)



1.72
目標値 (2028 年)



2.07
目標値 (2040 年)

◆施策の概要

- ・働く環境を整え、雇用を創出します
- ・郷土の魅力を高め、移住・定住を促進します
- ・安心して出産、子育てができる環境を整えます

ぬくもり つながり わくわく 下呂市

子育てを経済的に支援します

高等学校通学の支援

2,203 万円

高等学校通学の経済的負担を軽減し、通学にかかる交通費を支援します。



▶ 高等学校等通学費補助事業

出産を支援します

妊婦の交通費支援

246 万円

周産期医療体制の不足に対応した、妊娠期の遠方分娩取扱施設への交通費を支援します。



▶ 妊婦健康診査費助成事業

子育てを総合的に支援します

病児保育の実施

3,112 万円

病児保育の実施に必要な施設整備とサービスの提供を開始します。



▶ 病児保育事業

持続可能な交通体系を目指します

自動運転の実証

4,814 万円

リニア開通を見据えて、下呂温泉街で自動運転社会実装調査を実施します。



▶ 自動運転社会実装推進事業

地域で支え合う仕組みを作ります

集落支援員を配置

691 万円

集落維持・活性化に向けた取り組み（集落支援員の増員）を行います。



▶ 集落支援員事業

安心安全な学校教育を行います

屋内運動場の改修

8,994 万円

中学校屋内運動場の床改修、LED化による安全で快適な運動環境を整備します。



▶ 中学校屋内運動場改修事業

時間はおおよそ1時間を予定しています。申し込み後、日程や場所、実施方法を調整します。
※開催日時については、市長のスケジュールにより希望にそえない場合がありますのでご了承ください。

「市長と語る会」

いつもの集まりや会議の後など、テーマを設けて市長と直接お話ししてみませんか？



◆応募条件

概ね2～3人以上の集まりや団体

◆応募方法

開催希望日の2カ月前までに右記のQRコードから応募いただくか、秘書課までお問い合わせください。



令和7年度 新規・拡充 主要事業

新しい技術の導入を支援します

水産物のブランド化

275 万円

水環境・水資源の保全（漁業組合への支援）と水産物の販路拡大・ブランド化を図ります。



▶ 水産業振興事業

下呂市のファンを増やします

街並み・景観の整備

5,091 万円

温泉街の風情、情緒ある景観づくりを目的とした計画の策定、環境整備への支援を行います。



▶ 都市再生整備事業

医療・福祉サービスを整備します

将来に向けた拠点の整備

3 億 2,846 万円

健康や福祉（あさぎりサニード）などの拠点整備に向け、用地の購入や整備を行います。



▶ 上ヶ平地区健康と福祉・スポーツと文化創造拠点整備事業

令和7年度に実施が予定されている主要事業の一部を紹介いたします。すべての主要事業は、市ホームページに掲載していますのでご覧ください。

ID 32044



下呂市の魅力を発信します

特産品の販路拡大

908 万円

E C サイト開設による市内物産品・地場産品の販売促進と販路拡大を図ります。



▶ 物産振興推進事業

関係人口を創出します

観光客の受け入れ環境整備

508 万円

二次交通による回遊性の促進、案内看板などの充実による観光客受入環境の整備を行います。



▶ 観光客受入環境整備事業

市長が皆さんの地区や活動場所に訪問します！

【問合先】

秘書課 ☎ 24-2624

「市政報告会」

市長が市の取り組みや施策を説明し、これからの市政の進め方についてお話しします。



◆応募条件

概ね 10 人以上の集まりや団体

◆応募方法

開催希望日の 2 カ月前までに右記の QR コードから応募いただくか、秘書課までお問い合わせください。



下呂市の予算

225 億 5,000 万円

合併後 7 番目の規模

一般会計 歳入(収入)

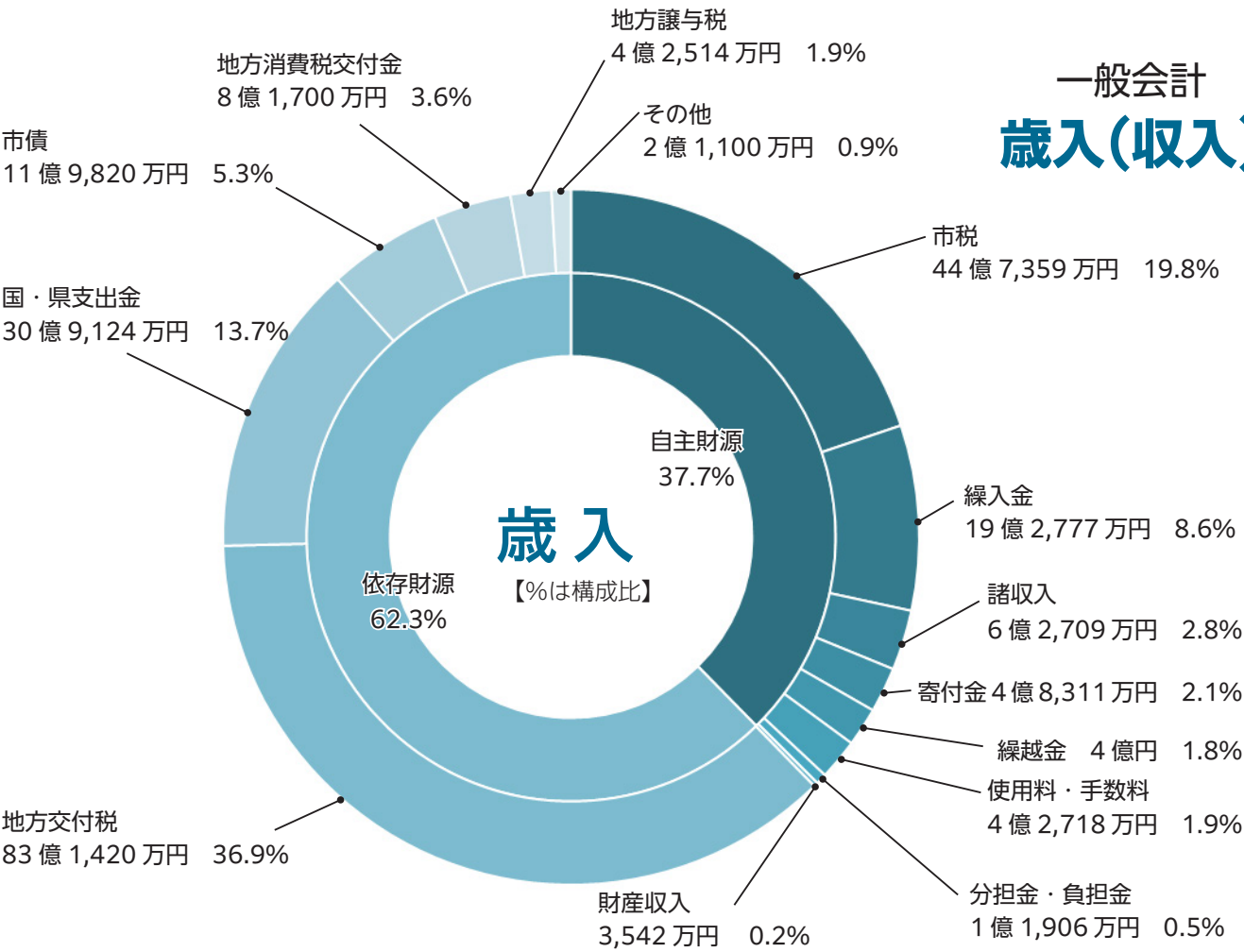

特別会計

対前年度
増減率

国民健康保険事業（事業勘定）	33 億 5,127 万円	6.5%
後期高齢者医療	6 億 7,294 万円	△ 1.0%
介護保険（介護サービス事業勘定）	3 億 1,978 万円	3.2%
介護保険（保険事業勘定）	36 億 7,244 万円	2.2%
国民健康保険事業（診療施設勘定）	2 億 2,433 万円	△ 0.4%
下呂財産区	410 万円	△ 2.4%
学校給食費	1 億 4,918 万円	△ 3.9%
合計	83 億 9,404 万円	3.5%

公営企業会計

対前年度
増減率

水道事業	20 億 8,611 万円	8.7%
下水道事業	27 億 9,898 万円	△ 16.1%
下呂温泉合掌村事業	3 億 2,275 万円	17.5%
金山病院事業	14 億 7,448 万円	△ 12.1%
合計	66 億 8,232 万円	△ 7.3%

令和 7 年度予算総額

対前年度
増減率

合計 376 億 2,636 万円 △ 2.9%

令和7年度 予算のポイント

令和7年度は、下呂市第三次総合計画のスタートの年の予算となります。急激な人口減少や高齢化、インフラ更新需要の高まりに対応しながら、将来世代に過度な負担を残さないよう、市債の発行額を抑制するとともに、将来の大型事業に備えた基金の計画的な積み立てを進め、「人口減少対策」と「まちづくり」を両立させる予算を編成しました。「人口減少対策」では、妊娠期からの子育て支援の充実、高齢者福祉の強化を図り、「まちづくり」では、公施設の整備や生活環境の向上などの社会基盤の充実に取り組みます。

一般会計当初予算 過去6年間の推移

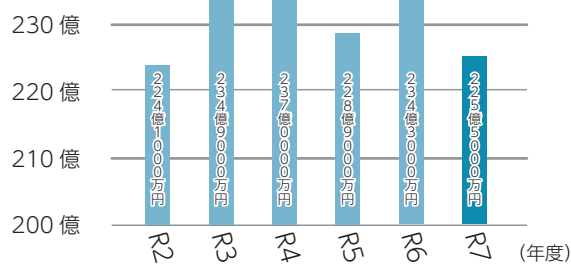

一般会計（目的別分類） 歳出（支出）

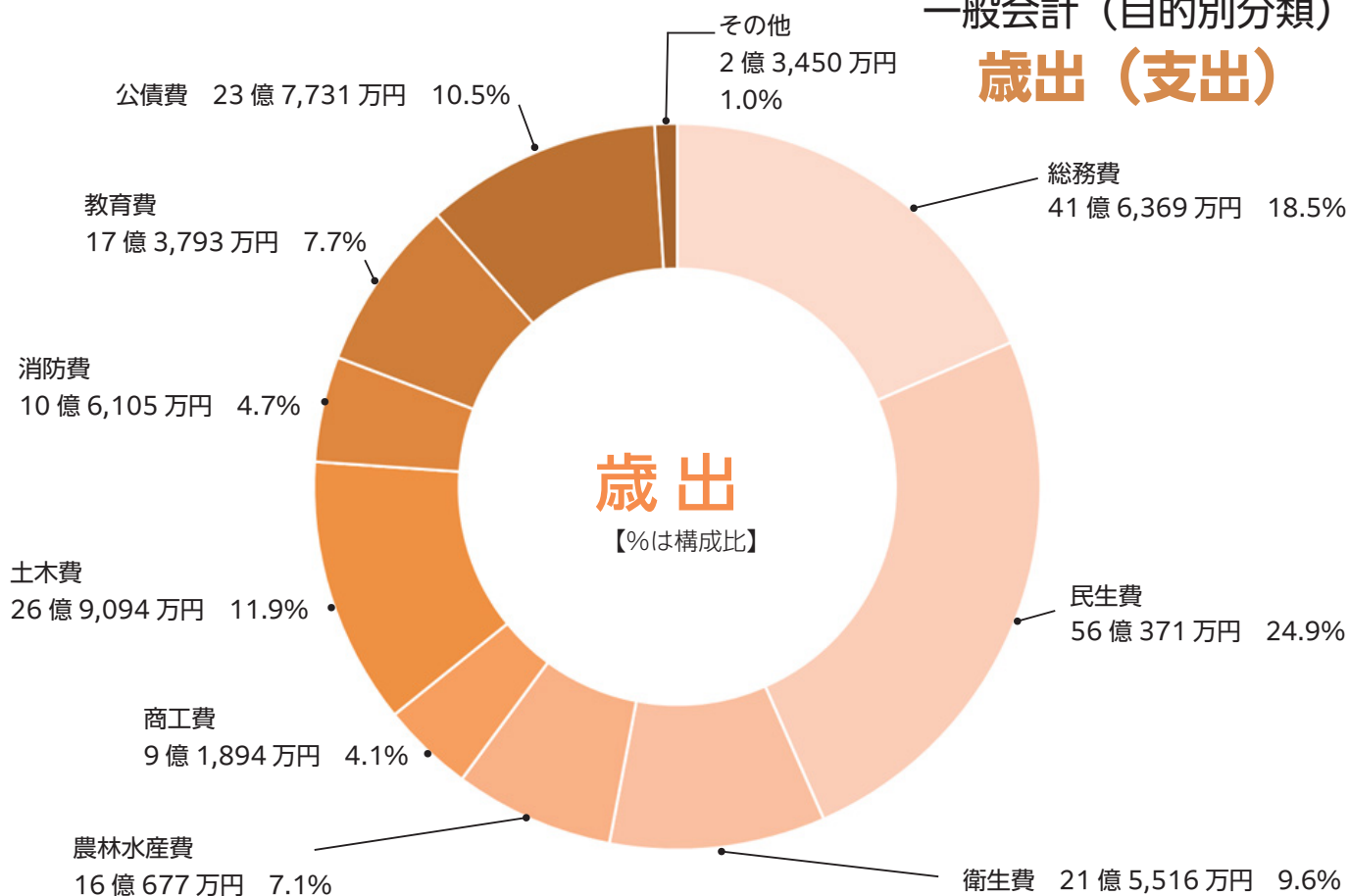

会計別予算額

一般会計（性質別分類）

		対前年度 増減率			対前年度 増減率
人件費	44億5,564万円	2.6%	補助費等	23億5,811万円	△ 4.9%
公債費	23億7,731万円	△ 3.2%	維持補修費	3億8,652万円	△ 9.5%
扶助費	19億1,303万円	9.3%	積立金	9億2,199万円	170.3%
普通建設事業費	22億6,778万円	△ 42.9%	投資及び出資金	8億5,040万円	△ 10.7%
災害復旧事業金	5,487万円	74.5%	貸付金	3億2,866万円	5.6%
繰出金	16億7,470万円	△ 1.1%	予備費	3,000万円	0.0%
物件費	49億3,099万円	6.1%	歳出合計	225億5,000万円	△ 3.8%

始めよう「朝ベジ」

*朝ベジ
朝に野菜
(ベジタブル)を
食べる



「野菜は1日350g以上食べましょう!」という言葉を目にしたことはありませんか?

なぜ350gなのでしょう?それは、「からだの調子を整える役割」であるビタミン類の多くは体の中で作ることができないため、食品から摂取する必要があるからです。そして、健康な体を維持するために大人の場合、1日350g以上の野菜から必要な栄養素を摂取することが推奨されています。



350gの野菜の目安

◆朝に野菜食べていますか?

過去に実施したアンケート調査によると、下呂市において「朝食で野菜を食べている人の割合」は図のような結果になりました。どの年代においても半数以上の人が朝食で野菜をとれていないことがわかりました。

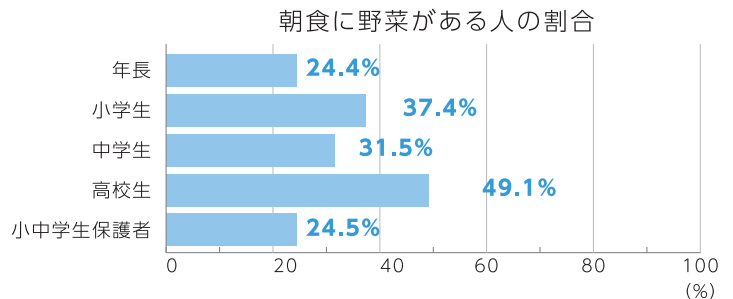

◆朝ベジの効果!

朝食に野菜を食べると、うれしい効果がたくさんあります。

① 脳の活性化

野菜は噛み応えがあるため、噛むことで血行や神経伝達がよくなり、脳の活性化につながります。朝野菜を食べると、頭がさえて、勉強や仕事の集中力が高まります。



② 便秘防止

朝ごはんを食べると腸が刺激されます。また、野菜に含まれる食物繊維が便の量を増加させ、便通を良くします。

③ 朝食後の血糖値の急上昇を抑える

野菜に含まれる食物繊維が小腸での糖の吸収を緩やかにし、食後の血糖値の上昇を緩やかにします。

④ むくみ、血圧の改善

野菜に多く含まれるカリウムが体内の余分なナトリウム(塩)を排出し、むくみや高血圧の予防につながります。



下呂市立休日診療所

☎24-1200

※事前に電話をしてからお越しください。

下呂市森801-10(下呂市市民会館内)

診療科目 内科、小児科(急病者に限ります)

診療日 日曜、祝日、年末年始

診療時間 午前9時～午後3時

※受診の際は、マイナ保険証または保険証やお薬手帳(ある場合)をお持ちください。※急病者専用のため、平常継続して受けている治療はご遠慮ください。

4・5月の担当医	4/ 6(日)	奥村昇司(おくむらクリニック)	5/ 4(日)みどりの日	今井直人(花田医院)
	/13(日)	阿部慎太郎(阿部医院)	/ 5(月)こどもの日	奥村昇司(おくむらクリニック)
	/20(日)	中田宗彦(中田医院)	/6(火)振休	阿部慎太郎(阿部医院)
	/27(日)	近藤史郎(近藤医院)	/11(日)	大塚正議(大塚耳鼻咽喉科医院)
	/29(火)昭和の日	村瀬寛紀(村瀬眼科クリニック)	/18(日)	草壁駿輝(下呂市立小坂診療所)
	5/3(土)憲法記念日	小林源博(こばやし整形外科)	/25(日)	小池利幸(小池医院)

※都合により担当医が変わることもあります。

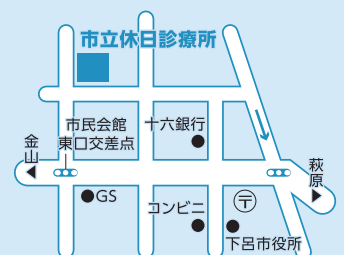

運動を見直す



春はさまざまな環境の変化により自律神経の乱れをきたすことが多い季節です。外に出て体を動かすことによって気分転換を図り、心身をリフレッシュすることは、冬ごもりで衰えた体力を取り戻すためにも有効な方法です。

常日頃健康維持のためにウォーキングなどを行うことは大変良いことですが、今行っている運動に誤りや無駄がないか、さらに効果的な方法があるかを考えてみました。

ウォーキングは、顔を上げ5～6メートル先を見ながら、できるだけ歩幅を広げて歩きましょう。手にはものを持たないで、荷物は片手で楽に持てる程度の重さのリュックを背負うのが良いでしょう。

一本杖に頼った歩き方は腰に偏った力が加わり、腰痛が原因になります。二本杖歩行は背筋が伸び、姿勢が良くなって、歩幅が広がり、歩行が安定して転びにくくなります。杖を持った手を前後に大きく動かすことによって上半身にとっても良い運動になります。背中を丸くしてうつむき加減での小股歩きは要注意です。首から肩にかけての痛みの原因になることがあります。ウォーキングの効果は距離や時間で判断するものではありません。歩いた後に運動したという気分になることが大切です。

日常生活の中では上肢を肩より上にあげることは少ないので、肩から上肢にかけての運動には、上半身の運動が多く組み込まれているラジオ体操第一がおすすめです。ゆっくりと、反動をつけないで、出来るだけ体を伸ばすという意識をもって体操しましょう。毎日2回程度行いましょう。

外出時、手荷物は片手でもてる程度の重さのものをリュックに入れて両肩で背負うのが腰痛予防のポイントです。荷物を取り出すときも両肩から上肢にかけて動かすことが運動と考えましょう。重い荷物は手に持たないでキャリーカーなどを利用し肩に負担をかけないことを習慣にしましょう。

靴選びも大切です。足のトラブルは足に合わない靴が原因であることがほとんどです。歩くことの楽しさは靴によって決まるといってよいでしょう。

病院外科外来では二本杖歩行や足のトラブル、正しい靴の選び方について相談に応じています。

下呂市立金山病院 顧問
健康スポーツドクター 古田智彦

◆時間をかけずに朝ベジ！

通勤・通学の準備と忙しい朝ですが、朝だからこそ野菜の栄養が必要です。手軽に野菜を食べる方法をご紹介します。

① 調理しなくてもいいものを常備しておく

例) プチトマト、市販のサラダ



② 時短・簡単料理のテクニック

例) 冷凍ブロッコリー、カット野菜を利用
レンジ加熱で簡単調理



③ 前日に準備

例) サラダ・蒸し野菜等準備して、当日の朝はドレッシングをかけて食べるだけ。
夕ご飯の野菜のおかずを多めに作って、朝食にまわす。

生活環境の変化が大きく、体調を崩す可能性が高くなるこの時期こそ、からだの調子を整えるために野菜を食べましょう。

助産師・看護師の修学資金貸与



◆ **対象者** 助産師または看護師の学校などに在学中の学生で将来、助産師または看護師として市内事業所に従事する意思があり、学校長が推薦する人

◆ **貸付期間** 学校などの正規の修学期間

◆ **貸付金額** 月額 7 万円

◆ **申込期限** 5月7日(水)

◆ **選考日程** 5月25日(日) 予定

申請書類、小論文、面接により選考



※看護師など免許を取得後、直ちに市内事業所に就職し業務に従事する期間が、貸与期間の2分の3に達した場合、貸与金額の返済が免除されます。

※申請書は市ホームページからダウンロードできます。詳しくは、医療対策課(☎24-2222)へお問い合わせください。

【4月】こころの相談のご案内



精神科医師による「こころの相談」を実施します。

◆ **日時** 4月24日(木) 15:00～16:00

◆ **会場** 下呂総合庁舎(萩原町羽根)

◆ **料金** 無料

◆ **申込** 予約制(必ず事前に予約してください)

◆ **予約・問合先** 飛騨保健所 健康増進課

☎0577-33-1111(内線 312)



2/17

入学・卒業を祝う

まちなかにお祝いポスターを掲示

萩原地域の地域学校協働活動推進員が中心となり、町内の各学校の卒業・入学を祝う取り組みが行われました。今年は、生徒手作りのポスターなどが、小中学校区の事業所や公民館、商店街に掲示され、地域一丸でお祝いしました。



2/19

災害関連死を防ぐために！

避難所運営研修会を開催

金山市民会館で避難所運営研修会が開催されました。能登半島地震の被災地にて、避難所運営支援に携わった講師の講演や、避難所運営の課題について話し合うワークショップを通じて、被災者に寄り添った避難所運営の在り方について学びを深めていました。



2/25

地域の歴史を辿る

小坂歴史探訪

小坂の歴史を実際に足を運び学ぶ、小坂歴史探訪が開催されました。NPO 法人飛騨小坂 200 滝のガイドが小坂の歴史を学ぶ勉強会として企画したもので、ガイドたちは講師の話に熱心に耳を傾けながら町内を巡り、資料を参考に当時の小坂町へ思いをはせました。



1/30
~ 2/9

冬の合掌村を照らす

下呂温泉合掌村冬のライトアップ

下呂温泉合掌村の夜間ライトアップが開催されました。観光客らは幻想的に照らされた合掌家屋をバックに写真を撮影していました。静岡から訪れた男性は「珍しいものが見れた、来てよかった」と笑顔で話されました。



2月
下旬~

未来に向かう卒業生へ

飛騨小坂駅 お祝いメッセージ

飛騨小坂駅友の会のメンバーが、高校を卒業する3年生へのお祝いメッセージを、小坂駅の駅舎に掲示しました。「地域みんなが応援している」「小坂駅や、小坂町を胸に頑張ってほしい」との願いが込められており、未来へ向かって歩み出す卒業生を祝いました。



2/17

景観を守り育て次世代へ繋ぐ

令和6年度景観賞表彰式

市民の景観づくりへの意欲の高揚と活動の発展、次世代へと引き継いでいくことを目的に良好な景観形成に貢献している建築物などを表彰しました。今年度は「景観賞」に相当する物件はありませんでしたが、「優秀賞」「審査員特別賞」が選ばれました。



3/3

歴史を感じる貴重なひな飾り 銀花荘でひな人形の展示

萩原町中呂地区にある国登録有形文化財家屋「銀花荘」で享保ひなや木彫りのひな人形など貴重なひな人形が展示されました。無料で公開されており、訪れた観光客は、さまざまなひな人形を見て楽しんでいました。



3/6

新入学おめでとう！ 新小学1年生にランドセルを贈呈

4月に小学校へ入学する新1年生の希望者に、ランドセルを贈呈しました。ニコリエで中村教育長からランドセルを手渡された子どもたちは「ありがとう」と笑顔で答え、嬉しそうに背負っていました。

おわびと訂正

広報げろ 3月号の8ページ地域の話題アレコレ内の2/5「ようこそ大先輩！学校教育目標の書画寄贈感謝の会」の記事において、茂住菁邨さんからの書画の寄贈との記載をしましたが、正しくは大森美津男さんが茂住菁邨さんに依頼して、大森さんが寄贈されたものです。おわびして訂正します。



2/25

心から感謝を込めて Aコープ小坂へお礼のメッセージ

小坂中2年生の生徒が自ら企画して、2月末に閉店するAコープ小坂にお礼のメッセージを届けました。メッセージには、幼い時からの思い出や、職場体験やプチ企業展の学びなどが書いてあり、生徒の想いに微笑んだり、涙する職員や地域の人の姿がありました。



3/1

新しい駐車場がオープン 市営下呂温泉第3駐車場が供用開始

旧下呂温泉病院リハビリ棟跡地に、75台収容できる市営下呂温泉第3駐車場が整備されました。市産材のヒノキを使用した公衆トイレ兼休憩所も併設しており、フリーWi-Fiも利用できる駐車場です。



2/5

ようこそ大先輩！ 学校教育目標の書画寄贈感謝の会

下呂市観光大使の大森美津男さんが、学校教育目標の書画を小坂地域の小中学校へ寄贈されました。この書画は、大森さんと親交の深い元号「令和」の書家・茂住菁邨さんが作成したもので、大森さんは「夢と希望を持って進んでほしい」と児童・生徒へエールを送りました。

ID 27283

献血にご協力をお願いします

下記日程で移動採血車による献血を行います。皆さまのご協力をお願いします。

◆日時 4月22日(火) 13:00～16:00
◆会場 (一社) 下呂建設業協会

◆日時 4月23日(水) 10:00～12:00
◆会場 星雲会館 (400ml限定)

◆日時 4月23日(水) 14:00～17:00
◆会場 下呂看護専門学校

◆日時 4月24日(木) 9:00～11:30
13:00～15:30

◆会場 下呂市役所下呂庁舎 (400ml限定)

- ・ 日時は変更になる場合があります。
- ・ 献血バスの日程は、岐阜県赤十字血液センターホームページでご確認いただけます。
- ・ 入場時は、マスク着用をお願いします。
- ・ 受付時は、手指消毒と体温測定にご協力をお願いします。

問 医療対策課 ☎ 24-2222 (内線 183)

ID 238

令和7年度国民年金に関するお知らせ

◆令和7年度国民年金保険料

・ 月額 17,510 円、付加保険料は月額 400 円

・ クレジットカードやスマートフォンアプリを使用して保険料を納付できます。

◆学生納付特例制度

20 歳になると国民年金の保険料納付が始まりますが、学生には在学中の納付が猶予される制度が設けられています。4 月から翌年 3 月までの 1 年度について、4/1 より申請を受付けします。特例の承認を受けた期間は、保険料を追納することもできます。

※保険料について、詳しくは日本年金機構のホームページをご覧ください▶



問 市民サービス課 ☎ 24-2633 (直通)

ID 296

マイナンバーカード 休日窓口



休日窓口では、マイナンバーカードの受け取りや申請、電子証明書の更新、保険証との紐づけなどの手続きができます。

◆場所 市役所下呂庁舎

◆日時 4月27日(日) 9:00～12:00
※下呂地域以外にお住まいで、休日窓口でマイナンバーカードの受け取りを希望される人は 4 月 21 日(月)までに必ずご連絡ください。

問 市民サービス課 ☎ 24-2634 (直通)

ID 11424

道路沿いの樹木伐採等のお願い

道路（市道など）に接する民地において樹木の倒木や落枝などが原因で事故などが発生した場合、樹木の所有者が責任を問われることがあります。所有者、管理者は伐採など適正管理をお願いします。

危険な樹木の管理（原則として伐採費のみ）に対して補助制度がありますので建設総務課までご相談ください。なお今回ご相談いただいた場合、採択（補助金交付）は令和8年度となります。

◆相談受付期間 4月～8月末



問 建設総務課 ☎ 53-2010

ID 31790

危険な盛土等を規制する取り組み開始

令和7年4月1日から宅地造成および特定盛土規制法（通称：盛土規制法）が施行されます。

規制区域は県内全域が対象です。

①規制開始後に一定規模以上の盛土や切土、一時的な土石の堆積（盛土など）を行う場合は、事前に許可または届出が必要です。

②令和7年3月31日以前に工事着手し、規制開始以降も盛土などを行う場合は 4 月 21 日までに県に届出が必要です。

詳しくは下記 QR コードから岐阜県のホームページにてご確認ください。

◆問合先

岐阜県 都市建築部
建築指導課 盛土規制係
☎ 058-272-8631



〈岐阜県 HP〉

問 建設総務課 ☎ 53-2010

ID 31855

消防救急デジタル無線設備を更新しました

令和7年3月に各地区に設置されている基地局の無線装置の更新、消防車や救急車などに積載されている無線機、隊員が携帯する無線機および、各消防署に設置されている可搬型無線機の更新を行いました。今回の更新により、出力を強化したことで電波の届く範囲が広くなり、より円滑な情報伝達が可能となりました。

【消防救急デジタル無線設備とは？】

火災や救急などの現場活動をはじめ、岐阜県防災ヘリやドクターヘリ、大規模災害時における緊急消防援助隊など（市外の）消防機関との通信手段となっており、消防業務にとって必要不可欠な設備となります。



問 通信指令課 25-6199 (直通)

ID 8824



市営住宅入居者募集

募集期間 4月1日～15日

◆入居予定 6月2日(月)



- ▶公営・中宮団地 1 号棟 101 号室
(金山町金山 2391 番地 1)
S59 年建設 耐火 3 階 3DK (単身可)
家賃 17,400 円～ 34,200 円
※車いす対応
- ▶公営・道添住宅 104 号室
(小川 1079 番地 1)
H18 年建設 耐火 4 階 3DK (単身可)
家賃 27,100 円～ 53,200 円

問 まちづくり推進課 ☎ 24-2629 (直通)

ID 22355



婚活支援活動事業 補助金のご案内

地域ぐるみで結婚支援に取り組んでいくため、市民のための婚活応援団(団体の活動)を支援します。詳しくは社会福祉課へお尋ねください。

◆補助金の交付

市民のための結婚支援活動費用(16万円限度)
※補助対象とならない経費もあります。

◆受付期間

4月1日(火)～12月1日(月)まで【必着】
募集要領および申請書類などは市ホームページに掲載しています。



〈市ホームページ〉

問 社会福祉課 ☎ 52-3936 (内線 602)

ID 17041



新規就職者激励会の参加者募集!

下呂市内で就職した新規採用者を対象に、新たな門出を祝福・激励するとともに、社会人としての大切な考え方を学び、参加者同士による幅広い交友関係の構築の一助とすることを目的に激励会を開催します。

- ◆日時 5月8日(木) 13:30～16:45
- ◆場所 星雲会館 2 階 天慶の間
- ◆申込期限 4月25日(金)まで
※参加を希望する事業所は商工課までお申込みください。



〈市ホームページ〉



問 商工課 ☎ 24-2638 (直通)

ID 31453



軽自動車の減免申請のお知らせ

下記のいずれかに該当する軽自動車等の軽自動車税(種別割)は、減免の対象となりますので、「新規に減免を希望される人」は、令和 7 年 6 月 2 日(月)までに申請してください。

1. 身体障がい者などに対する減免

身体障害者手帳または戦傷病者手帳・療育手帳・精神障害者保健福祉手帳のいずれかをお持ちの人、もしくは同一生計の人が所有する軽自動車などで、一定の要件を満たす場合

2. 社会福祉事業者などに対する減免

社会福祉事業を行う法人で収益事業を行わないものなどが軽自動車税(種別割)の納税義務者となっていて、もっぱらその事業のために使用する軽自動車など

3. 障がい者用の構造を有する軽自動車などの減免

構造上身体障がい者などの利用に専ら使用するためのものと認められる軽自動車など

※現在減免を受けている人には 2 月末頃に「継続に係る書類」をお送りしています。申請書類など詳しくは市ホームページにてご確認ください。

問 税務課 ☎ 24-2635 (直通)

ID 22456



切符・定期券の購入は、 萩原駅、金山駅で!

◆飛騨萩原駅

7:00～16:30

※4月8日は7:15～18:00まで

【問合先】萩原町観光協会

☎ 52-2880 (平日 10:00～15:00)

◆飛騨金山駅

7:40～15:00

※4月8日は7:40～18:30まで

【問合先】金山町商工会

☎ 32-3370 (平日 8:30～17:00)

※4月8日は益田清風高校入学式のため
窓口時間を延長します

問 地域振興課 ☎ 23-3777 (直通)

高齢者叙勲受章 【地方自治功労】

見廣 元一郎
(元馬瀬村長)

野村 東雄
(元馬瀬村議会議員)

順不同

寄附をいただきました。
ありがとうございました。
(敬称略)

福井 文枝(萩原町宮田)
株式会社太陽建設コンサル
タント(岐阜市)

3月10日受付まで

『チャンネル下呂12』番組内容

地デジ12

週刊まめなかな【4月のコーナー】

4月2日～15日

◆こんにちは！市役所です

企画課から「第三次総合計画」について紹介

◆新コーナー

ふれあいつながり いきいきちいき

地域で行われている福祉活動を紹介

4月16日～22日

◆2024年度版なかよしこども園

(再放送) みなみこども園 年長児

4月23日～29日

◆2024年度版まめちゅう(再放送)

金山中学校の時間

※番組内容は予告なく変更する場合があります。

※チャンネル下呂12の番組表につきましては、EPG(電子番組表)をご確認ください。

■取材依頼はこちらまで

【Mail】chgero@ccn-catv.co.jp

【FAX】20-4003

【ハガキ】〒509-2202

下呂市森 793-15 CCN 下呂支局

イベント情報

◆夜桜のライトアップ！



◆期間 4月上旬～下旬

◆時間 18:30～21:00

◆場所 しらさぎ緑地公園(下呂市幸田)

◆問合先 下呂商工会 ☎25-5522

皆さんお誘い合わせの上、ぜひお越しください。

問 商工課 ☎24-2638(直通)



岐阜県広報



岐阜県からのお知らせ

点字版・音声版をご希望の方は、県庁広報課へご連絡ください
音声版には、CD(デザイン編集)での提供と音声用のテキストデータの配信もあります

この情報は令和7年2月28日現在のものです。
この紙面に関するお問い合わせは、県庁広報課まで ☎058(272)1111(代) FAX 058(278)2506



情報ボックス



県広報は県公式ウェブサイト、広報紙ポータルサイト「マイ広報紙」・「岐阜イーブックス」、広報紙アプリ「マチイロ」でも公開中！
※掲載している二次元コードは、スマートフォンの機種やアプリなどによって、読み込みできない場合があります

アイコン
説明
催し 募集 資格・研修 その他



ぎふアビリンピック2025 参加選手を募集します

- とき/7月5日(土)9:00～16:30
- ところ/ソフトピアジャパンセンター(大垣市)
- 競技種目/7種目(各種目参加定員有)
- 対象者/岐阜県在住・在勤・在学で満15歳以上の身体・知的・精神障がい者
- 申込方法/ウェブサイト、郵送、FAX
- 申込期限/5月12日(月)必着
- 問/県労働雇用課 ☎058(272)8412



子ども向け読書活動推進イベント 参加者を募集します

- 「こどもの読書週間」に、図書館探検ツアーや朗読会、絵本の読み聞かせ等を行います。
- とき/4月23日(水)～5月11日(日)
- ところ/岐阜県図書館(岐阜市)
- 定員・申込方法等/各イベントによる
- 料金/各イベントとも無料
- 問/県図書館 ☎058(275)5111

詳細はこちら



清流の国ぎふ大学生等奨学金の 奨学生を募集します

- 県外在住で県外の大学等に進学している方で、卒業後に岐阜県にUターンする意志のある方を対象とした奨学金です。
- ※令和7年度予算成立を前提とします
- 受付期間/4月7日(月)～5月23日(金)
- ※消印有効
- 申請方法/ウェブサイトから手続きのうえ、必要書類を郵送により申請
- 問/県地域振興課 ☎058(272)8197



岐阜県「県政モニター」を 募集します

県民の皆さんのご意見を県の施策や事業に活用するため、アンケートにご協力いただきます(年4回程度)。

- 募集期間/3月21日(金)～5月14日(水)
- 任期/6月中旬～令和8年5月末まで
- 応募方法/右記二次元コード
- 問合先/県広報課 ☎058(272)1118

登録はこちら



愛のともしび基金補助事業を 募集します

県民の皆様からの寄附金を財源として、社会福祉法人、NPO法人、ボランティア団体など、営利を目的としない団体の福祉活動に対し、補助金を交付して支援します。このたび、令和7年度補助事業の募集を開始します。

- 申請期間/3月24日(月)～6月30日(月)
- 申請書/ウェブサイトから入手可
- 問/県地域福祉課 ☎058(272)8261

岐阜県愛のともしび基金

検索



あん摩マッサージ指圧等を 受ける前に資格有無の確認を

あん摩マッサージ指圧師、はり師、きゆう師という国家資格のあるものと、整体やカイロプラクティック等国家資格制度のないものがあります。あん摩などの施術を受ける場合には、有資格者であるかどうかご確認ください。有資格者からの施術所開設届の一覧を県ウェブサイトで公開しています。

- 問/県医療整備課 ☎058(272)8265

岐阜県 施術所開設届一覧

検索

スマホやタブレットで
広報紙が読める



広報紙をPC・スマホで
@マイ広報紙



電子書籍ポータルサイト
@岐阜イーブックス



マチを好きになるアプリ
@マチイロ



啓発



催し



募集



住宅



案内



報告

※ID番号は市ホームページ「記事ID検索」に使用できます。

※「QRコード」は株式会社デンソーウェブの登録商標です。

人の動き

3月10日戸籍受付分までを掲載

人の動きは届出時点で市内に住民票がある人を掲載しています。

人口（令和7年3月1日現在）

男性：13,731人 女性：15,037人

合計：28,768人（－65人）

世帯：12,038世帯



ご結婚

お悔やみ

ご誕生



第79回国民スポーツ大会冬季
大会 スキー競技会 出場
【2月13日～16日 秋田県】
▷ジャイアントスラローム
小田 若菜（萩原北中3年）

第48回全国高等学校ハンド
ボール選抜大会 出場
【3月24日～29日 大分県】
シャナハン アメリあおかわかみ蒼川上
（飛騨高山高1年）

第43回全国高等学校男子ソフ
トボール選抜大会 出場
【3月22日～25日 千葉県】
渡邊 敢介（加茂高2年）

おわびと訂正

3月号15ページ「おめでとう」の
名前の表記に誤りがありました。

2nd by soulm8
（ダンスコンテスト） 出場
【12月27日 東京都】
（正）中島 千尋（金山中1年）

おわびして訂正します。



KidStagram

お子さんの写真大募集!

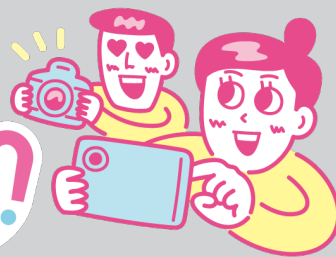

我が子の笑顔を皆さんに
届けてみませんか?

.....
小学校入学前のお子さんの写真を
募集しています。

※市内在住のお子さんのみ
年齢は掲載月に準じます。

QRコードから応募フォームに
必要事項を入力し、お子さんの
写真を添えてご応募ください。

ステキな笑顔
お待ちしております



愛知淑徳大学健康栄養学科の
学生が考案

エゴマでゴハン

～おいしいゴハンは油から～

『桜えびと小松菜のみそ汁』



愛知淑徳大学は、下呂市と地域
連携協定を結んでおり、特産品の
活用や地域の魅力発信などの活動
をしています。

今回は地域おこしの一環として
健康栄養学科の学生さんが考案し
た小坂町の特産品「えごま」を使っ
た料理をご紹介します。

【材料(2人分)】 【1人分】 49kcal、塩分 1.1g

赤豆みそ.....16g	小松菜.....40g
かつおだし.....360g	桜エビ.....2g
木綿豆腐.....40g	えごま油.....2g

作り方

- ①鍋に水とかつおだしを入れ沸騰させ、だしをとる。
- ②1.5cm角の木綿豆腐、3cm幅の小松菜を入れ、火が通ったらみそ
を入れ溶かす。
- ③沸騰直前で火を止め、器に盛り付け、桜えびを散らす。
(桜えびは一緒に煮込んでも良い)
- ④食べる直前にえごま油をかける。

※次号からは隔月(奇数月【愛知淑徳大
学レシピ】・偶数月【下呂市食育レシピ】
での掲載を予定しています。



▲愛知淑徳大学の学生



10言語対応「広報げろ」
カタログポケットで配信中



下呂市役所
公式LINE

UD FONT
by MORISAWA