

広報げる

# GERO

# 4

2026 Apr.  
No.266



▶下呂 Art Discovery 2026  
サポーターメンバー



▶都竹利一（飛騨萩原宿観光ガイド）

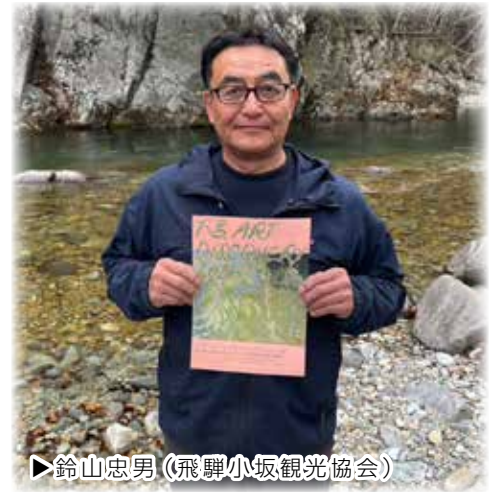

▶鈴木忠男（飛騨小坂観光協会）



▶下呂中学校美術部



▶坂田桃歌（作家）、四美地域の子どもたち



▶弓指寛治（作家）



▶鈴木初音（作家）

今秋開催

アート ディスカバリー

## 「下呂 Art Discovery 2026」

【会期】

2026年9月11日(金)

～ 11月8日(日)

(祝日を除く火曜定休)

【会場】

南飛騨健康増進センター /  
旧湯屋小学校 / 萩原商店街 /  
下呂温泉街周辺

特集 令和8年度施政方針・主要事業

# 令和8年度下呂市施政方針

令和8年度は、昨年度よりスタートした第三次総合計画2年目の年です。本計画に掲げた将来像である「ぬくもりつながりわくわく下呂市」の実現に向け、計画初年度である令和7年度に着手した具体的な施策を軌道に乗せていく必要があります。

この計画を推進するにあたっては、市民の皆さんが計画に関心を持ち、自らが考え、主体的にふるさとづくりに参加していただくことが重要となります。下呂市で暮らす皆さんが、自らの手でまちづくりに参加することにより、地域への自信と誇り、シビックプライドを醸成し、誰もが心豊かに安心して暮らせるウェルビーイングなまちづくりへとつなげていきます。

▼施政方針の全文は市HPでご覧いただけます。



## 3つの「最重要プロジェクト」

下呂市の未来を守るため、令和8年度の3つの重点施策をご紹介します。

① **子育て・教育を主力で応援**  
「下呂で子どもを育てたい」と思える環境を整えます。

【給食費の無償化】  
小学校の給食費を完全に無償化し、家計を応援します。

【入学のお祝い】  
中学1年生へ「新生活応援給付金」を支給し、新たな門出を応援します。

【通学・出産の支え】  
高校生の通学費補助を手厚くし、遠方での出産にかかる交通費・宿泊費のサポートも開始します。

② **安心な暮らしと、まちのにぎわいづくり**  
いつまでも住み続けたいと思える「まちの形」を整えます。

【駅周辺の再整備】  
JR下呂駅周辺をもっと便利でにぎわいのある場所へと作り変えます。

【拠点の新築】  
老朽化した「あさぎりサニード」を、安心・安全な新しい拠点として建て替えます。

【文化でわくわく】  
今秋、芸術祭「下呂 Art Discovery 2026」を開催し、地域の魅力を世界へ発信します。

③ **無駄をなくし、効率的な市役所へ**  
将来にわたって安定したサービスを続けるため、経営の仕方を抜本的に見直します。

【スマート窓口】  
手続きをスマホやオンラインで完結できるようデジタル化を進め、待ち時間を減らします。

【施設の適正化】  
増えすぎた公共施設を整理・統合し、維持費などを抑えます。

## 未来につながるふるさとづくり

下呂市が誇る豊かな自然や歴史、そして何より地域を支え、互いを思いやる温かなつながりは、かけがえのない宝です。これからも対話を通じて皆さんの声がまちづくりに反映されるよう、知恵を出し合いながら、誰もが未来への希望を感じて「住み続けたい」と思える、わくわくする下呂市を一緒に創り上げていきましょう。

### 「市政報告&市長と語る会」 (募集型)

#### ◆応募条件

概ね2～3人以上の集まりや団体  
時間はおおよそ市政報告30分、  
語る会1時間を予定しています。

いつもの集まりや会議の後などにテーマを設け、市長と直接お話ししませんか。



【問合せ先】秘書広報課 ☎ 24-2624

# 下呂市は子育て・教育を全力で応援

市では、出生から入園・入学、自立するまで切れ目なくサポートするため、経済的支援と現物支給を組み合わせた独自の「伴走型支援」を行います。

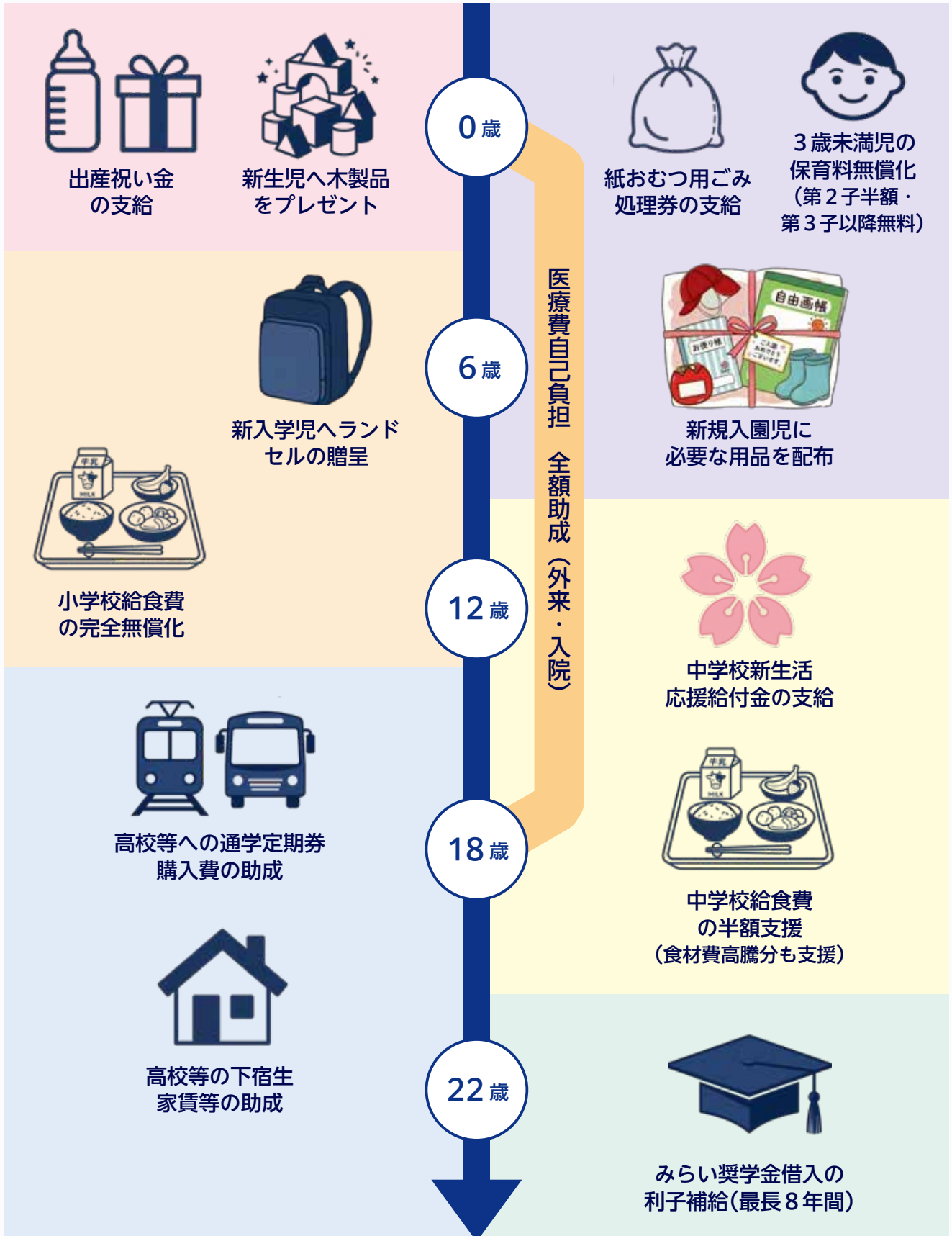

# ぬくもり つながり わくわく 下呂市

## 【健康・福祉】子育て支援

### 地域で支える健やかな子育て

417万円

誰でもこども園を利用できる「通園制度」を開始し、健やかに子育てができる環境を整えます。



▶ 乳児等通園支援事業

## 【健康・福祉】高齢者福祉

### 介護サービスの拠点整備

1,338万円

老朽化・防災課題のあるサニールンドを森上ヶ平へ移転新設し、市の介護拠点として整備。



▶ あさざりサニールンド移転新設事業

## 【健康・福祉】健康

### 出産を支援します

1,427万円

妊婦健診や分娩時等の移動・宿泊費の助成を通じ、健康維持と異常の早期発見を推進します。



▶ 妊婦健康診査費助成事業

## 【健康・福祉】子育て支援

### 高校通学費を支援します

3,300万円

高校生の通学・下宿費用を補助します。定期券代やその他通学手段、市外下宿に応じ給付。



▶ 高等学校等通学費等支援交付事業

## 【健康・福祉】子育て支援

### 中学入学時に給付金支給

681万円

制服や学用品、部活動の準備など中学校入学時にかかる費用を支援し、新たな門出を応援します。



▶ 中学校新生活応援給付金支給事業

## 【健康・福祉】子育て支援

### 学校給食費の支援

1億1,073万円

小学生は無償化。中学生は物価高騰分負担に加え、半額補助と3カ月無償化で子育てを支援。



▶ 学校給食費負担軽減支援事業他

## 【教育・文化】歴史・文化

### 下呂 ArtDiscovery2026 開催

1億1,428万円

現代アート祭で地域の価値を再発見。交流人口の増加と地域活性化を図ります。



▶ アートプロジェクト事業

## 【自然・環境】環境保全

### LED 照明の購入を補助

600万円

LED 照明購入を補助し、温室効果ガス削減と地球温暖化対策の計画推進を図ります。



▶ 地球温暖化対策・脱炭素社会推進事業

## 【健康・福祉】子育て支援

### 未来を拓く、新奨学金制度

391万円

子育て支援や人材育成、移住促進のため、新たな奨学金制度の運営を開始します。



▶ 下呂市みらい奨学金事業

# 令和8年度 新規・拡充 主要事業

## 【基盤整備】公共交通

### デマンドバスの運行

9,685 万円

金山・小坂・馬瀬・下呂の一部で、「ドア to ドア」のデマンドバスを運行し、交通空白を解消。



▶ デマンドバス運行事業

## 【基盤整備】都市整備・景観

### 温泉街の賑わいを創出

2 億円

下呂温泉の賑わいの創出に向けて、民間事業者が実施する施設整備等のまちづくりに対し支援します。



▶ 下呂温泉賑わいファンド事業

## 【地域づくり】地域運営

### 地域の未来を創る活動を支援

100 万円

住民主体のまちづくりを支援。地域運営組織へ上限 50 万円の交付金を交付します。



▶ 地域運営組織支援事業

## 【産業経済】観光

### 選ばれる観光地へ

4,588 万円

快適な観光環境を整備し、持続可能な地域づくりとホスピタリティ宣言を具現化します。



▶ 観光客受入環境整備事業

## 【産業経済】農業

### 持続可能な農業で有機の里へ

29 万円

有機農業や堆肥利用を推進し、持続可能な食料システムとオーガニックビレッジを目指します。



▶ みどりの食料戦略推進事業

## 【行財政運営】施設運営

### 火葬場の設備改良

1 億 3,375 万円

浄郷苑の基幹的設備を改修し、より穏やかな空間へと整備。改修後は小坂斎場を統合します。



▶ 火葬場整備事業

本ページでは、令和8年度に実施が予定されている主要事業の一部を紹介します。すべての主要事業は、市ホームページに掲載していますのでご覧ください。



## 【産業経済】商工

### EC サイト運営・販売促進

1,891 万円

市内 EC 推進と産品開発・ブランド化により、特産品の振興と販路拡大を図ります。



▶ 物産振興推進事業

## 【産業経済】観光

### 「湯めぐり館」の直営化

338 万円

特産品や返礼品の展示、市公式キャラクターの展示スペースを新設し、魅力発信を強化します。



▶ 湯めぐり館管理運営費臨時

# 下呂市の予算

# 231 億 7,000 万円

合併後 6 番目の規模

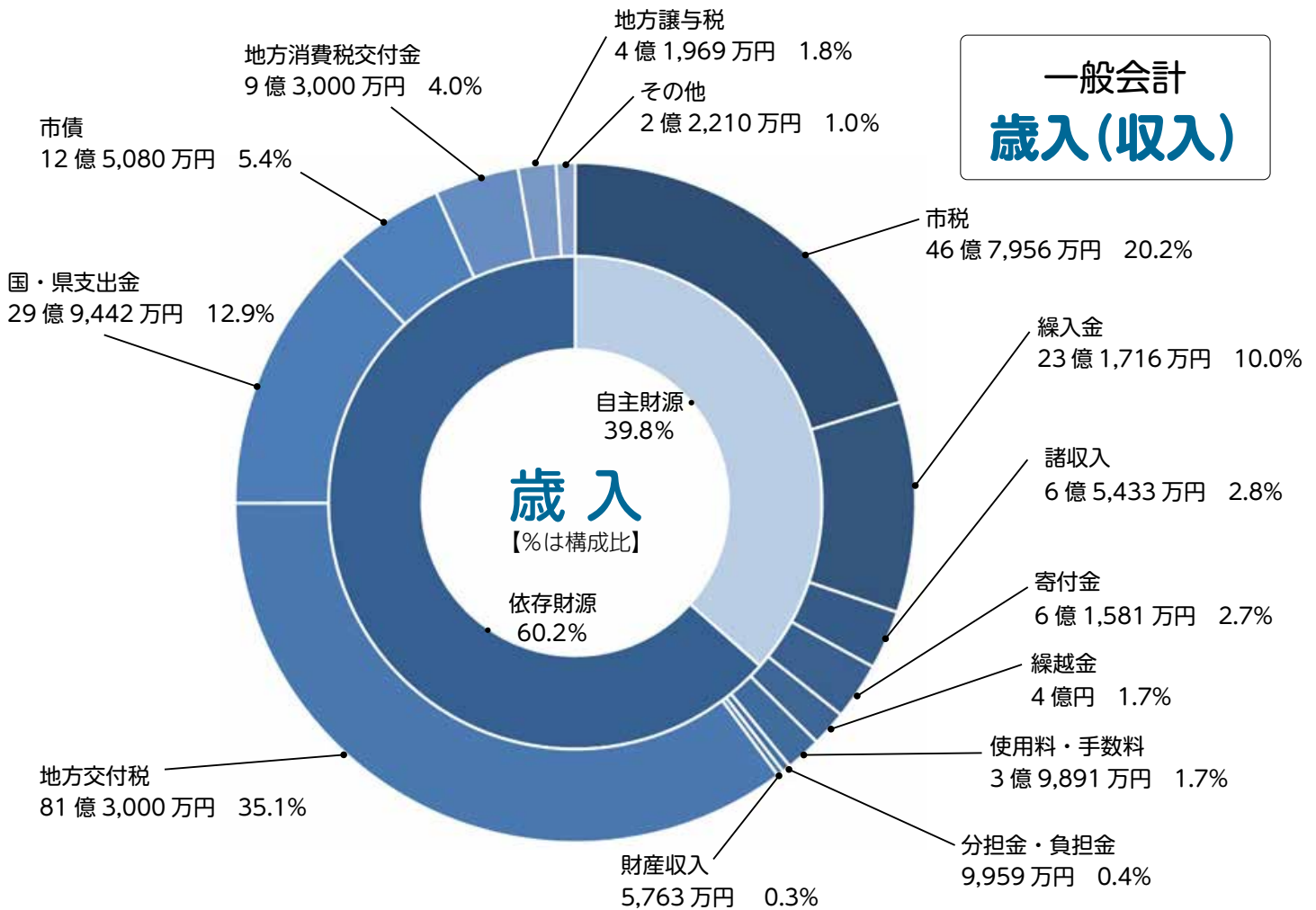

## 特別会計

対前年度  
増減率

国民健康保険事業 (事業勘定)	29 億 9,730 万円	△ 10.6%
後期高齢者医療	7 億 5,054 万円	11.5%
介護保険 (介護サービス事業勘定)	3 億 4,237 万円	7.1%
介護保険 (保険事業勘定)	38 億 2,616 万円	4.2%
国民健康保険事業 (診療施設勘定)	2 億 6,188 万円	16.7%
下呂財産区	534 万円	30.2%
学校給食費	1 億 5,724 万円	5.4%
<b>歳出合計</b>	<b>83 億 4,083 万円</b>	<b>△ 0.6%</b>

## 公営企業会計

対前年度  
増減率

水道事業	19 億 1,106 万円	△ 8.4%
下水道事業	26 億 2,600 万円	△ 6.2%
下呂温泉合掌村事業	3 億 4,951 万円	8.3%
金山病院事業	14 億 6,059 万円	△ 0.9%
<b>合計</b>	<b>63 億 4,716 万円</b>	<b>△ 5.0%</b>

## 令和 8 年度予算総額

対前年度  
増減率

**合計 378 億 5,799 万円 0.6%**

# 予算のポイント

令和8年度予算は、下呂市第三次総合計画の2年目の予算となります。下呂市の持続可能な未来に向けた「次世代への投資」と「基盤整備」を柱としています。最優先事項である子育て支援では、小学校給食費の無償化や、中学校に入学した生徒に対する給付金の創設など、出生から切れ目のない経済的支援を実現します。インフラ面では、JRR下呂駅周辺の整備(令和8年度は設計)や、あさぎりサニード施設の移転新設(令和8年度は計画策定など)により、生活利便性と交流人口の拡大を図るほか、新たに「人材育成」を21世紀のインフラと捉え、芸術祭の開催を通じて次世代の感性を育みます。これらに加え、産業活性化や防災力の強化にも取り組み、まち全体の基盤を整える編成としました。

一般会計当初予算 過去6年間の推移

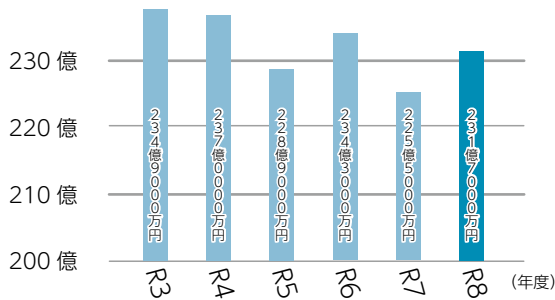

## 一般会計 (目的別分類) 歳出 (支出)

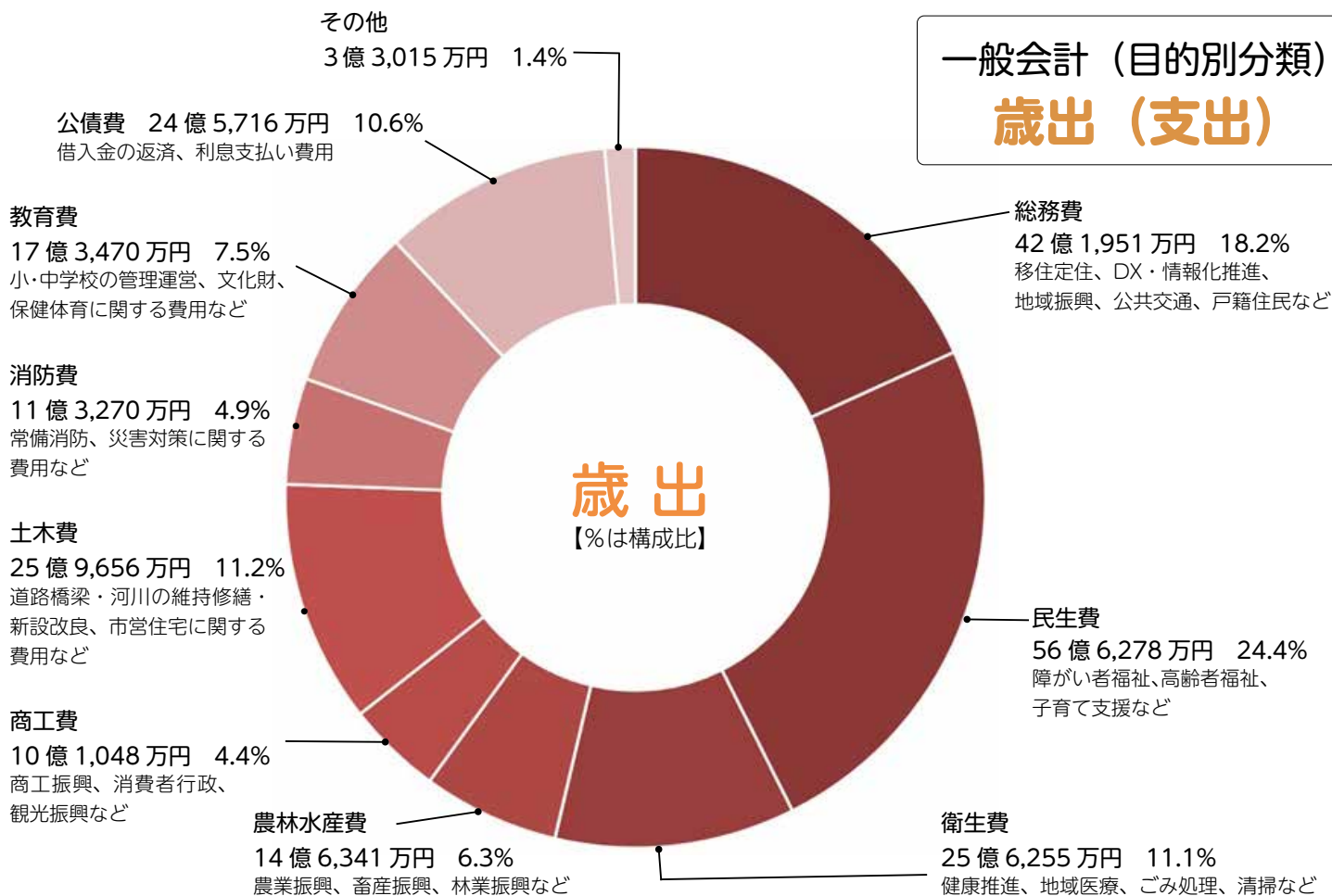

## 会計別予算額

### 一般会計(性質別分類)

項目	金額 (万円)	対前年度増減率 (%)	項目	金額 (万円)	対前年度増減率 (%)
人件費	46億 1,600万円	3.6%	補助費等	25億 8,312万円	9.5%
公債費	24億 5,716万円	3.4%	維持補修費	4億 520万円	4.8%
扶助費	19億 322万円	△ 0.5%	積立金	11億 2,375万円	21.9%
普通建設事業費	20億 4,390万円	△ 9.9%	投資及び出資金	7億 9,576万円	△ 6.4%
災害復旧事業金	1億 5,374万円	180.2%	貸付金	3億 2,073万円	△ 2.4%
繰出金	17億 8,630万円	6.7%	予備費	3,000万円	0.0%
物件費	49億 5,112万円	0.4%	<b>歳出合計</b>	<b>231億 7,000万円</b>	<b>△ 2.7%</b>



2/22 **音と食で地域が躍動**  
集まれ！唄い、音鳴らす

今回で6回目となる音楽イベントが菅田集学校音楽室で開催されました。総勢10組の熱いライブに会場は大盛況。1階に出店された出張カフェも人気で、音楽と軽食を楽しむ至福のひとつとなりました。今後も地域の活気溢れる交流の場として続けていきます。

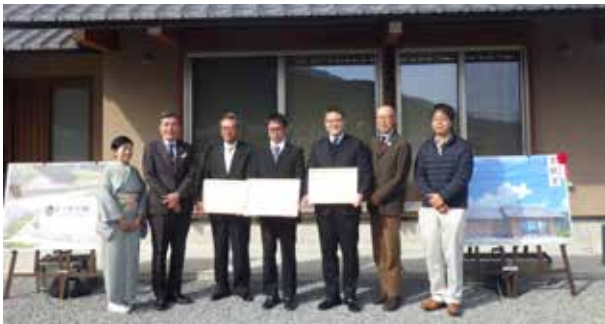

2/24 **次世代へ繋ぐ、美しい景観**  
令和7年度下呂市景観賞表彰式

この地にふさわしい新たな景観を創り、次世代へと引き継いでいくことを目的に、良好な景観形成に貢献している建築物を表彰しました。表彰式は萩原町羽根地内の景観賞受賞物件で行われ、受賞者は地域の価値を高めた功績を深く称えられました。



3/6 **何事も諦めず頑張っほしい！**  
小坂町の手ぬぐい贈呈

㈱大清から小坂中3年生へ、小坂町の観光名所などが描かれた手ぬぐいが贈呈されました。生徒たちは今年、小坂の観光について学び、フォトコンテストを企画・実施するなど地域を盛り上げました。生徒たちは、未来へのエールと共に手ぬぐいを笑顔で受け取っていました。



2/5 **子どもたちの力作の数々を展示**  
令和7年度下呂市図工美術作品展

「小中学校図画工作・美術作品指導研究会、作品審査会」が開催され、入賞作品が選出されました。小学校から433点、中学校から184点が寄せられました（特別支援学校含む）。入賞作品は星雲会館ロビーでも展示され、力作に目を細める皆さんでにぎわいました。



2/18 **防災について話しませんか**  
ぼうさいカフェ開催

星雲会館で「ぼうさいカフェ」が開催されました。毎月第3水曜日に誰でも参加でき、お茶やお菓子を楽しみながら、防災知識の習得や意見交換をしています。参加者は「萩原地域以外の皆さんとも語り合いたい」と、活動の広がりを見せました。



2/20 **それぞれの未来に向かって**  
飛騨小坂駅卒業お祝いメッセージ

飛騨小坂駅友の会のメンバーが高校卒業をお祝いするメッセージを飛騨小坂駅の駅舎に掲げました。「ふるさとでの思い出を胸に頑張っほしい」という願いが込められた温かい言葉は、未来へ向かって歩き出す卒業生たちの背中を、そっと優しく後押ししました。



◆消防団の組織再編

下呂市消防団は、団員数の減少に対応し、将来にわたって地域の安全を守り続けるため、令和8年4月1日付けで組織再編を行いました。今回の再編では、「一市一団体制」をより強固なものにするため名称変更を行うとともに、迅速な災害出動を維持できるように、各地に41部あつた体制を、22小隊へと再編しました。

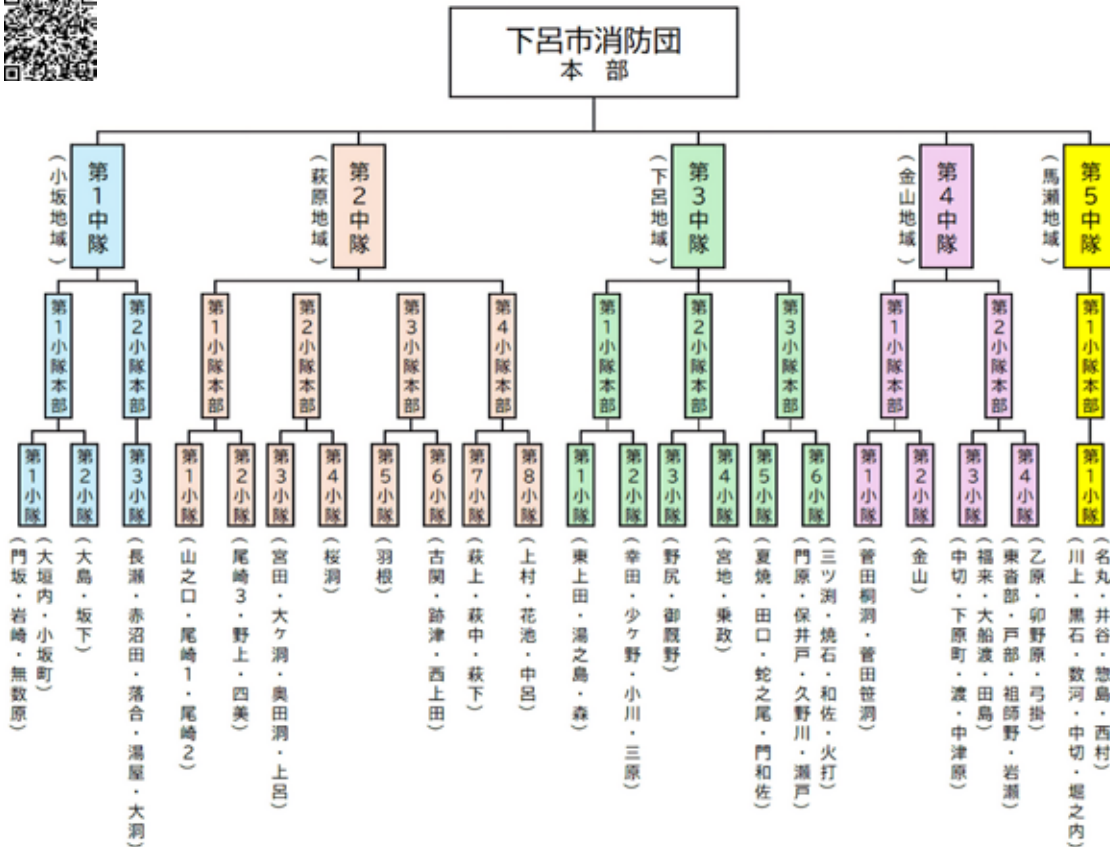

4  
2026



岐阜県からののお知らせ

岐阜県公式SNS /



点字版・音声版をご希望の方は、県庁広報課へご連絡ください。音声版には、CD(デザイン編集)での提供と音声用のテキストデータの配信もあります

PICKUP

「県政モニター」「こども若者県政モニター」募集!

県では、「県民の声」を県政に反映させるため、「意見を伝えてみたい」「県政に関わってみたい」という方を募集します。県の施策や取り組みについて、Webアンケートで日常生活の視点から率直な意見を伝える活動です。皆さんの応募をお待ちしています。 ■問/県広報課

**応募期間**  
令和8年  
3月26日～  
5月31日まで

県政をもっと身近に!

岐阜県県政モニター

暮らしの中で感じたことをアンケートで伝えませんか? 専門知識は不要、誰でも参加できます!



**特典** 令和9年5月末日まで何度でも使える、県施設(9箇所)の無料入場券をプレゼント!

**募集人数** 600人 (応募多数の場合抽選)

\*個人のパソコンやスマートフォンなどでアンケート調査に回答できる方

**応募資格** 県内在住の18歳以上の方(令和8年4月1日時点)

**活動内容** 年4回(1回あたり30問程度)のWebアンケートへの回答

岐阜県の未来を一緒に創ろう!

岐阜県こども若者県政モニター

こども若者の意見を県政に届けよう! 全問回答して、知事と意見交換しよう!



**特典** 全てのアンケートに答えると、すてきなプレゼントがもらえます!

**募集人数** 600人 (応募多数の場合抽選)

\*個人のパソコンやスマートフォンなどでアンケート調査に回答できる方 (保護者のサポートがあれば回答できる方も対象です)

**応募資格** 県内在住の小学生・中学生・高校生世代の方(平成20年4月2日～令和2年4月1日生まれ)

**活動内容** 年4回(1回あたり15問程度)のWebアンケートへの回答

4月号から紙面をリニューアル!

紙面に載せきれない、最新のイベントや募集・案内などは岐阜県公式ホームページ「イベントカレンダー」に多数掲載しています。

イベントカレンダー▶



# ／ 今日から始める／ 「脱・サビ」宣言!!



金属が酸化すると「サビ」が生じるように、人間の細胞も酸化することで「サビ」が生じます。この体についたサビは、心血管疾患やがんなど深刻な病気を引き起こすリスクとなります。細胞を酸化させる原因は「活性酸素」です。呼吸で取り込んだ酸素の一部は常に「活性酸素」に変わっていますが、ストレスや喫煙など日々の生活のさまざまな理由でも増加します。この活性酸素を除去して体についたサビから細胞を守ってくれる栄養素があります。それが「ファイトケミカル」という成分です。

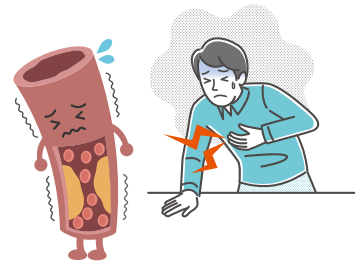

## ◆ファイトケミカルとは？

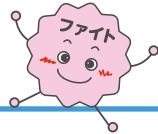

植物が紫外線や害虫から身を守るために作り出した色、香り、苦味等の植物化学成分です。植物は自らファイトケミカルを作り出し、自身を守ることができますが、残念ながら人間は自らファイトケミカルを作り出すことができません。しかし、野菜を食べることで、ファイトケミカルを体内に取り入れることができます。どの野菜にも含まれますが、種類によって含まれる量は大きく異なり、小松菜やブロッコリーといった緑の濃い野菜ほど多く含まれています。



## ◆人間の体に入ったらどう働くの？

### ◎期待される効果

活性酸素の除去、血管を守る、細胞の老化を予防、がん・免疫力低下の予防など

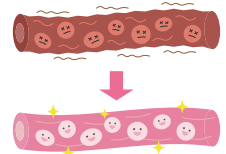

### ◎効果の持続時間

効果の持続時間は3～4時間と短いのが特徴です。野菜に含まれるビタミンと結びつくことで、そのパワーはさらにアップします。

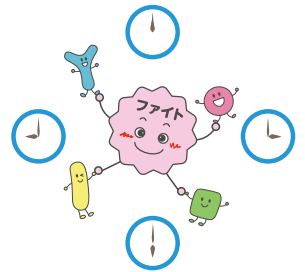

持続時間の短いファイトケミカルは、毎食摂取しないと十分な効果が期待できません。毎食の「緑のちょい足し」で、サビない体づくりを目指しましょう。

## 下呂市立休日診療所

☎ 24 - 1200

※事前に電話をしてからお越しください。

下呂市森 801-10 (下呂市民会館内)

**診療科目** 内科、小児科 (急病者に限ります) **診療日** 日曜、祝日、年末年始 **診療時間** 午前9時～午後3時

※受診の際は、マイナ保険証とお薬手帳(ある場合)をお持ちください。※急病者専用のため、平常継続して受けている治療はご遠慮ください。

4・5月の担当医	4 / 5(日)	中田宗彦 (中田医院)	5 / 5(火) こどもの日	小池利幸 (小池医院)
	/ 12(日)	小池利幸 (小池医院)	/ 6 (水) 振休	大塚正議 (大塚耳鼻咽喉科医院)
	/ 19(日)	今井直人 (花田医院)	/ 10(日)	奥村昇司 (おくむらクリニック)
	/ 26(日)	草壁駿輝 (下呂市立小坂診療所)	/ 17(日)	村瀬寛紀 (村瀬眼科クリニック)
	/ 29(水) 昭和の日	小林源博 (こばやし整形外科)	/ 24(日)	大林秀成 (萩原北醫院)
	5 / 3(日) 憲法記念日	近藤史郎 (近藤医院)	/ 31(日)	阿部慎太郎 (阿部医院)
	/ 4(月) みどりの日	中田宗彦 (中田医院)		

※都合により担当医が変わることもあります。

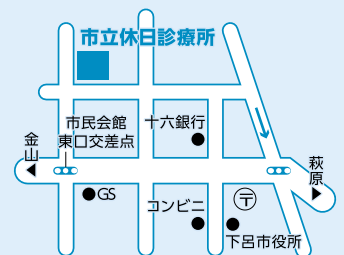

## 変形性膝関節症 その②



膝の痛みの原因の多くは変形性膝関節症が関係しています。(広報げろ令和8年3月号参照)

変形性膝関節症の診断は、まず臨床的に問診、視触診などを行います。症状、歩行状況、生活習慣、履物の形状、体重、変形(X脚、O脚)、膝関節屈伸の状態、不安定性、膝周りの圧迫やストレスによる痛みの有無、腫れ、熱感、下肢筋力などを調べます。(三割負担で920円程度)

X線検査では骨の変形、位置異常、石灰化などの程度から変形性膝関節症の程度を0(異常なし)から5(末期)の5段階に分類します。膝関節と関係する骨盤や足の形状との関係なども診ます。(3方向の撮影:三割負担で900円程度)

エコー(超音波)検査ではX線検査ではわからない変化を見つけます。関節内に水が溜まっているか(増えているか)、滑膜の炎症による血流(血管)の増加、関節外の変化などを調べます。(三割負担で1,050円程度)また、エコーで針先の位置を確認し、確実に関節内の液を吸引したり、目的部位に確実に薬液の注入をおこなうといった正確で安心できる治療が可能です。

CT検査では微細な骨折や変形、骨の位置関係などを詳細に、また立体的に判断し、その後の治療に役立っています。(三割負担で4,410円程度)

MRI検査は関節内部の半月板、靭帯の損傷、軟骨のすり減り具合、骨の内部変化などX線検査ではわからない(X線では映らない)部分の診断に適しています。(三割負担で5,700円程度)

変形性膝関節症は40歳以上の女性に多く、初期には無症状なので、痛みで気づいたころにはかなり進行していて対応が遅れるといった問題があります。変形(軟骨のすり減り)を早期に発見し適切な進行予防策をとることが大切です。金山病院でも上記のような診断方法を駆使して変形の程度を診断し、関節内視鏡や人工関節手術など専門病院と連携して個々の症状に合った治療法を提供、提案しています。

どのような治療を選択しても治療の効果を上げるのは筋力です。筋力低下は病状の進行の主な原因であり日常生活の中で正しい姿勢での筋力トレーニングは必須です。金山病院でも変形の程度(症状)に応じて、膝に負担のかからないトレーニング、減量の必要性、履物などの生活習慣についても相談に応じています。

下呂市立金山病院 整形外科  
古田智彦

## 下呂市看護師等修学資金貸与



下呂市看護師等修学資金は、将来助産師または看護師として下呂市内の事業所において勤務し、地域医療に貢献する意思のある、助産師または看護師の学科を修学している学生に対し貸与するものです。

### ◆ 助産師

厚生労働大臣の免許を受けて、助産または妊婦、じょく婦もしくは新生児の保健指導を行うことを業とする女子

### ◆ 看護師

厚生労働大臣の免許を受けて、傷病者もしくはじょく婦に対する療養上の世話または診療の補助を行うことを業とする者

### ◆ 対象者

助産師または看護師の学校などに在学中の学生で、将来、助産師または看護師として市内事業所に従事する意思があり、学校長が推薦する人

◆ 貸付期間 学校などの正規の修学期間

◆ 貸付金額 月額 7 万円

◆ 申込期限 5月7日(木)

◆ 選考 5月31日(日)予定  
申請書類、小論文、面接により選考

※看護師など免許を取得後、直ちに市内事業所に就職し業務に従事する期間が、貸与期間の 2 分の 3 に達した場合、貸与金額の返済が免除となります。

※詳しくは、医療政策課へお問い合わせください。申請書などは市ホームページからダウンロードできます。



市ホームページ▶

## 【4月】こころの相談のご案内



精神科医師による「こころの相談」を実施しています。

◆ 日時 4月23日(木) 14:30~15:30

◆ 会場 下呂総合庁舎(萩原町羽根)

◆ 料金 無料

◆ 申込 予約制(必ず事前に予約してください)

◆ 予約・問合せ先 飛騨保健所 健康増進課

☎0577-33-1111(内線 312)

ID 27283

### 献血にご協力をお願いします

下記日程で移動採血車による献血を行います。皆さまのご協力をお願いします。

◆日時 4月22日(水) 13:00～16:00

◆会場 (一社) 下呂建設業協会

◆日時 4月23日(木) 9:30～11:30

◆会場 星雲会館 (400ml限定)

◆日時 4月23日(木) 14:00～16:30

◆会場 下呂看護専門学校

◆日時 4月24日(金) 9:00～11:30

◆会場 下呂市役所下呂庁舎 (400ml限定)

・日時は変更になる場合があります。

・献血バスの日程は、岐阜県赤十字血液センターホームページでご確認いただけます。

・入場時は、マスク着用をお願いします。

・受付時は、手指消毒と体温測定にご協力をお願いします。

問 医療政策課 ☎ 24-2642 (直通)

ID 238

### 令和8年度国民年金に関するお知らせ

#### ◆令和8年度国民年金保険料

・月額 17,920円、付加保険料は月額400円

・クレジットカードやスマートフォンアプリを使用して保険料を納付できます。

#### ◆学生納付特例制度

20歳になると国民年金の保険料納付が始まりますが、学生には在学中の納付が猶予される制度が設けられています。4月から翌年3月までの1年度について、4月1日より申請を受付けます。特例の承認を受けた期間は、保険料を追納することもできます。

※保険料について、詳しくは日本年金機構のホームページをご覧ください▶



問 市民サービス課 ☎ 24-2633 (直通)

ID 296

### マイナンバーカード 休日窓口



カードの申請、受け取り、電子証明書の更新や暗証番号の再設定、保険証の利用登録などの手続きができます。

お仕事などで平日の日中にカードの手続きができない人はご利用ください。

◆場所 市役所下呂庁舎

◆日時 4月26日(日) 9:00～12:00

※下呂地域以外にお住まいで、休日窓口でマイナンバーカードの受け取りを希望される人は4月20日(月)までに必ずご連絡ください。

問 市民サービス課 ☎ 24-2634 (直通)

ID 36966

### 自転車の交通違反に青切符が導入

4月1日から自転車の交通違反にも青切符(交通反則通告制度)が適用されます。通行車両や歩行者に危険を生じさせる行為や、交通事故につながるような悪質・危険な交通違反は取締りの対象となり、反則金が科せられます。

#### ◆対象となる違反行為：113種類

<違反行為の一例>

信号無視、通行禁止違反、指定場所一時不停止、携帯電話の使用、車道の右側通行、並進禁止違反、傘差し、二人乗りなど

#### ◆交通反則通告制度の対象：16歳以上

※交通反則通告制度とは、比較的軽微な交通違反で青切符の交付を受けた違反者が反則金を納付することで刑事罰が科されない制度です。

岐阜県警察交通部  
交通企画課公式X▶



問 危機管理課 ☎ 24-2623 (直通)

ID 422

### 犯罪や交通事故の被害者を支援します

市では「下呂市犯罪被害者等支援条例」を制定し、相談窓口の設置や見舞金の支給など、犯罪被害者やその遺族に支援を行う体制を整えています。

また、県および市では、犯罪や交通事故により遺児となった人に対して、5月5日を基準日として毎年、激励金を支給しています。制度の詳細については、危機管理課へお問い合わせください。

被害にあわれた際は、家族やひとりで抱え込まず、市役所や警察、専門機関などにご相談ください。

問 危機管理課 ☎ 24-2623 (直通)

ID 28489

### 下呂市立中原診療所 診療日変更

4月1日から下呂市立中原診療所は水曜日も休診日となります。

#### 【令和8年3月31日まで】

診療日	診療時間
毎週 月・水・金曜日	9:00～12:00

#### 【令和8年4月1日より】

診療日	診療時間
毎週 月・金曜日	9:00～12:00

※祝日、年末年始除く

ご不便をおかけしますが、来院の際はご迷惑のないようよろしくお願い致します。

問 医療政策課 ☎ 24-2642 (直通)

ID 8824



市営住宅入居者募集  
募集期間 4月2日～15日

◆入居予定  
6月1日(月)



(下呂市 HP)



▶公営

- 殿町住宅 301号室 (下呂市森)  
S50 耐火4階3K (単身可)  
家賃 12,800円～25,100円
- 白山団地 202号室 (金山町金山)  
H16 耐火3階2DK (単身可)  
家賃 16,900円～33,300円

※詳細は市ホームページに掲載されています。その他、下記の問い合わせ先までお気軽にご相談ください。

問 住宅対策課 24-2222 (代表)

ID 33626



谷沿倒木処理事業補助金の活用について

近年の豪雨災害や雪害などの影響により山林内の谷沿いには、多くの倒木が放置されています。市では、災害の未然防止、山林の適正な管理を図るため、谷沿いの倒木処理などに要する経費に対して補助を行っています。

◆補助対象者

- 地域の自治会、認可地縁団体
- 地域の森林造成組合
- 谷沿いの土地の所有者

◆補助対象経費

- 倒木処理費 (倒木の伐採、玉切り、枝払い、片付け)
- 倒木運搬費 (搬出先の条件あり)

◆補助金額

補助対象経費の10/10の額で上限150万円

問 林務課 ☎ 53-2010 (内線 144)

ID 36939



新規就職者激励会の参加者募集!

下呂市内で就職した新規採用者を対象に、新たな門出を祝福・激励すると共に、社会人としての大切な考え方を学び、参加者同士による幅広い交友関係の構築の一助とすることを目的に激励会を開催します。

◆日時 5月11日(月) 13:30～16:45

◆場所 星雲会館 2階 天慶の間

◆料金 無料

◆申込期限 4月17日(金)まで

※参加を希望する事業所は申込みフォームからお申込みください。



(申込みフォーム)



問 産業振興課 24-2222 (代表)

『チャンネル下呂12』番組内容

地デジ12 週刊まめなかな

【4月のコーナー】

◆こんにちは!市役所です

企画課から「令和8年度の主要事業」についてのお知らせです。  
4月1日～14日

◆2025年度版なかよしこども園(再放送)

「かなやまこども園 年長児」  
4月15日～21日

◆2025年度版まめちゅう(再放送)

萩原北中学校の時間  
4月22日～28日

※番組内容は予告なく変更する場合があります。  
※チャンネル下呂12の番組表につきましては、EPG(電子番組表)をご確認ください。

■取材依頼はこちらまで

【Mail】chgero@ccn-catv.co.jp

【FAX】20-4003

【ハガキ】〒509-2202

下呂市森 793-15 CCN 下呂支局

ID 31453



令和8年度軽自動車税の減免申請

下記のいずれかの車両で一定の要件を満たす場合は、軽自動車税の減免制度があります。

- ①障がい者本人や家族が所有し、本人のために使用する車両
- ②社会福祉法人が事業にもっぱら使用する車両
- ③車いす移動車など障がい者向けの特殊構造を持つ車両

現在、減免を受けている人には2月末頃に「継続に係る書類」をお送りしています。新たに車両の減免を受けたい人は、下記の期間に申請をしてください。

◆申請期間 4月1日(水)～6月1日(月) 8:30～17:15 (土日祝日を除く)

詳しくは、市ホームページをご確認ください。

問 税務課 ☎ 24-2222 (代表)

ID 11424



道路沿いの樹木伐採・せん定のお願い

道路(市道など)に接する民地において樹木の倒木や落枝などが原因で事故などが発生した場合、樹木の所有者が責任を問われることがあります。所有者、管理者は伐採など適正管理をお願いします。

危険な樹木の管理(原則として伐採費のみ)に対して補助制度がありますので道路河川課までご相談ください。なお今回ご相談いただいた場合、採択(補助金交付)は令和9年度となります。

◆相談受付期間 4月～8月末



問 道路河川課 ☎ 53-2010 (代表)

ID 25182



下呂市成年後見支援センター移転のお知らせ

社会福祉課（星雲会館）内にありました「下呂市成年後見支援センター」が、令和8年4月1日に下呂福祉会館の総合相談室内に移転しました。

成年後見制度に関する相談やお問い合わせなど、お気軽にご連絡ください。

◆新住所

下呂市森 883 番地 1  
(下呂福祉会館 総合相談室内)

◆開所日時

月曜日～金曜日  
8:30～17:15(祝日・年末年始は除く)

◆電話番号

☎ 23-0783



問 社会福祉課 ☎ 52-3936 (直通)

ID 967



ストーマ装具給付基準額の見直しについて

市では膀胱や直腸の障がいにより腹部に排泄口を持つ方が使用される袋（ストーマ）の給付を行っています。

経済的負担軽減のため、令和8年度より給付基準額を見直しました。

◆改定内容

尿路系

11,639円 → **14,000円**

消化器系

8,858円 → **11,000円**

ストーマ用具の利用者負担額は、課税世帯の場合、給付基準額内の5/100になります。改定基準額の適用は令和8年4月1日以降の支給決定分からとなります。ご不明な点などは社会福祉課までお問い合わせください。

問 社会福祉課 ☎ 52-3936 (直通)

ID 24565



GW 期間 資源ごみステーションの受け入れ休止

各振興事務所などに設置している資源ごみステーションについて、ゴールデンウィーク期間中、資源ごみの受け入れを休止させていただきます。

◆受け入れ休止期間

5月1日(金)～5月7日(木)まで

期間中は、資源ごみステーションへは持ち込みいただけませんので、ご注意ください。ご不便をおかけしますが、ご理解とご協力をお願いします。

問 環境エネルギー課 ☎ 26-5011(直通)

日本赤十字社  
【社資表彰】

日本赤十字社法人社資について、長年の寄付により以下の法人が表彰されました。ご寄付をいただきありがとうございました。

【銀色有功章】

有限会社萩原自動車钣金  
株式会社岡崎商会

【表彰状】

下呂温泉旅館協同組合  
曙開発株式会社  
株式会社高瀬鐵工  
有限会社森山旅館  
萩原建材株式会社  
株式会社倉科建設  
有限会社萩原チキンセンター  
有限会社三起電気工業

(敬称略・順不同)

ID 22456



切符・定期券の購入は、萩原駅、金山駅で！

◆飛騨萩原駅

7:00～16:00

※4月8日は7:15～18:00まで

【問合先】 飛騨萩原観光協会

☎ 52-2880 (平日 10:00～15:00)

◆飛騨金山駅

7:40～15:00

※4月8日は7:40～18:30まで

【問合先】 金山町商工会

☎ 32-3370 (平日 8:30～17:00)

※4月8日は益田清風高校入学式のため  
窓口時間を延長します

問 地域創生課 ☎ 24-2222 (代表)

ID 22056



令和8年度  
地域振興事業補助金

市では地域の自然や産業、文化、人材などの資源を活用した地域活性化や課題解決に向けた取り組みを支援するための「下呂市地域振興事業補助金」を設けています。

◆対象団体

市内に活動拠点を置く団体（自治会を除く）

◆補助金額

補助対象経費の5分の4以内（上限額 20万円）

◆申請書類

所定の様式をホームページからダウンロードし、関係書類を添えて地域創生課までご提出ください。

◆申請期間

4月1日(水)～5月29日(金)

問 地域創生課 ☎ 24-2222 (代表)



啓発



催し



募集



住宅



案内



報告

※ ID 番号は市ホームページ「記事 ID 検索」に使用できます。  
※ 「QR コード」は株式会社デンソーウェブの登録商標です。

# 人の動き

3月10日戸籍受付分までを掲載

人の動きは届出時点で市内に住民票がある人を掲載しています。

## 人口（令和8年3月1日現在）

男性：13,420人 女性：14,742人  
合計：28,162人（－50人）  
世帯：12,034世帯



### ご結婚

(  
(  
(  
(  
(  
(

### お悔やみ

### ご誕生



#### ダンスコンテスト Mad Flavor 2025 FINAL 出場

【2月21日 石川県】

▶チーム【Trinity bomb】

原田虎之介（竹原小3年）

曾我月人（竹原小3年）

進藤湊斗（竹原小3年）

▶チーム【Navyra】

濱田悠花（下呂小5年）

山口美弥（竹原小5年）

細江由芽（上原小6年）

田口袖月（上原小6年）

中島遙香（金山小6年）

▶チーム【Tie SpineL】

濱田彩斗（下呂中1年）

今井りりな（下呂中1年）

青木もなみ（下呂中1年）

松嶋ひなた（下呂中2年）

中島千尋（金山中2年）

▶チーム【DAHLIA】

中島咲楽（金山中2年）

濱田琉花（下呂中3年）

#### ダンスコンテスト DIG UP!!DANCE CONTEST 2025 FINAL 出場

【2月22日 石川県】

▷ソロ部門

中島彩那（金山小3年）

#### JOC ジュニアオリンピック カップ 2026 全日本ジュニア スキー選手権大会 出場

【3月24日～29日 北海道】

▷アルペン競技

石丸光起（小坂小5年）

※全国大会などに出場する選手・団体に対して激励金を交付しています。  
詳細は、市ホームページをご覧ください。

【文化活動】地域創生課、【スポーツ】スポーツ公園課 ☎ 24-2222（代表）



# Kidstagram

お子さんの写真大募集!

※掲載されたお写真は、チャンネル下呂の「G-kids」(毎月最終週)でも放送されます。

我が子の笑顔を皆さんに届けてみませんか?

QRコードから応募フォームに必要事項を入力し、お子さんの写真を添えてご応募ください。ステキな笑顔お待ちしております!



日下部 空一 ちゃん (4歳)  
おと 普 ちゃん (0歳)  
#生後3日目  
#やっと会えたね  
#お兄ちゃんになったよ



中川 まなか ちゃん (2歳)  
ひなた 陽菜 ちゃん (0歳)  
#お世話大好き  
#ママは大変  
#ずっと仲良しでいてね



熊崎 たいが ちゃん (3歳)  
れん 蓮 ちゃん (0歳)  
#弟が可愛くて仕方ない兄  
#兄に鍛えられる弟  
#毎日賑やか



田口 ゆうせい ちゃん (4歳)  
結聖  
#外遊び大好き  
#天真爛漫

## 下呂市食育レシピ

栄養満点!子どももパクパク春ナムル

### 『おり菜とツナのナムル』



【材料(2人分)】 【1人分】 58.5kcal、塩分 0.3g

おり菜……………100g 減塩だし醤油……小さじ1  
ツナ缶(水煮)……1缶(70g) ごま油……………小さじ1  
いりごま……………小さじ1

### 作り方

- ① おり菜をよく洗い、水気をきってから2~3cmの長さに切る。
- ② おり菜を耐熱容器に入れ、ふんわりとラップをかけたら電子レンジ(600W)で約2分加熱します。
- ③ 流水でおり菜の粗熱をとり、軽くしぼる。
- ④ ツナ缶、減塩だし醤油、ごま油、いりごまとあえる。



### ワンポイント

おり菜には、免疫力をUPさせるビタミンCや、注目の栄養成分「ファイトケミカル(本紙10P参照)」がたっぷり。季節の変わり目や、新生活で疲れが出やすいこの時期、家族の元気を支えてくれます。

【お知らせ】「下呂市食育レシピ」の広報紙での連載は、今月号の掲載をもちましてひとつの区切りを迎えることとなりました。約5年間、ご愛読いただきありがとうございました。今後は、市民メールや市ホームページなどでレシピの紹介を予定しています。



# 下呂 Art Discovery 2026

11の国と地域、40組を超えるアーティストが、豊かな森や下呂温泉街、飛騨萩原宿の古い町並みや総ヒノキ造りの廃校を舞台に、より深く地域の自然・歴史・暮らしに分け入り、人間と自然の関係、来し方行く末をあらわすアートを展開します。アート〈Art〉と温泉に浸って心身・五感を開放し、地域と自分自身を発見する〈Discovery〉、新しい芸術祭がはじまります。

[作品プラン]



▶ トウ・ウェイチェン



▶ パンクロック・スウラップ

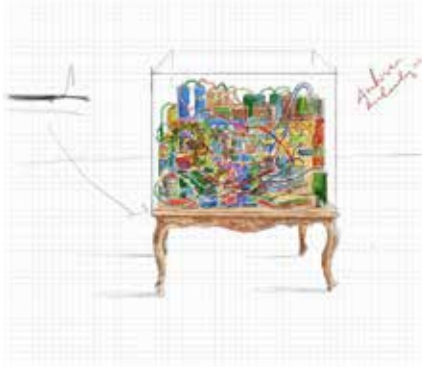

▶ ムニール・ファトゥミ



▶ 弓指寛治



▶ 竹中美幸

アート ディスカバリー

## 下呂 Art Discovery 2026 | Gero Art Discovery 2026 森と温泉、街道と廃校がつくる、日本最深部の国際芸術祭。

[会期] 2026年9月11日(金) - 11月8日(日) ※祝日を除く火曜日休み

[会場] 岐阜県下呂市内 各所

[主催] 下呂アートディスカバリー実行委員会

[実行委員会会長] 山内登 (下呂市長)

[総合ディレクター] 北川フラム (アートディレクター)

[公式ホームページ]

<https://gero-art-discovery.jp/>

[Instagram] @gero\_art\_discovery





原倫太郎+原游



弓指 寛治



パンクロック・スウラップ



トウ・ウェイチェン



ムニール・ファトゥミ



スタシス・エイドリゲヴィチウス

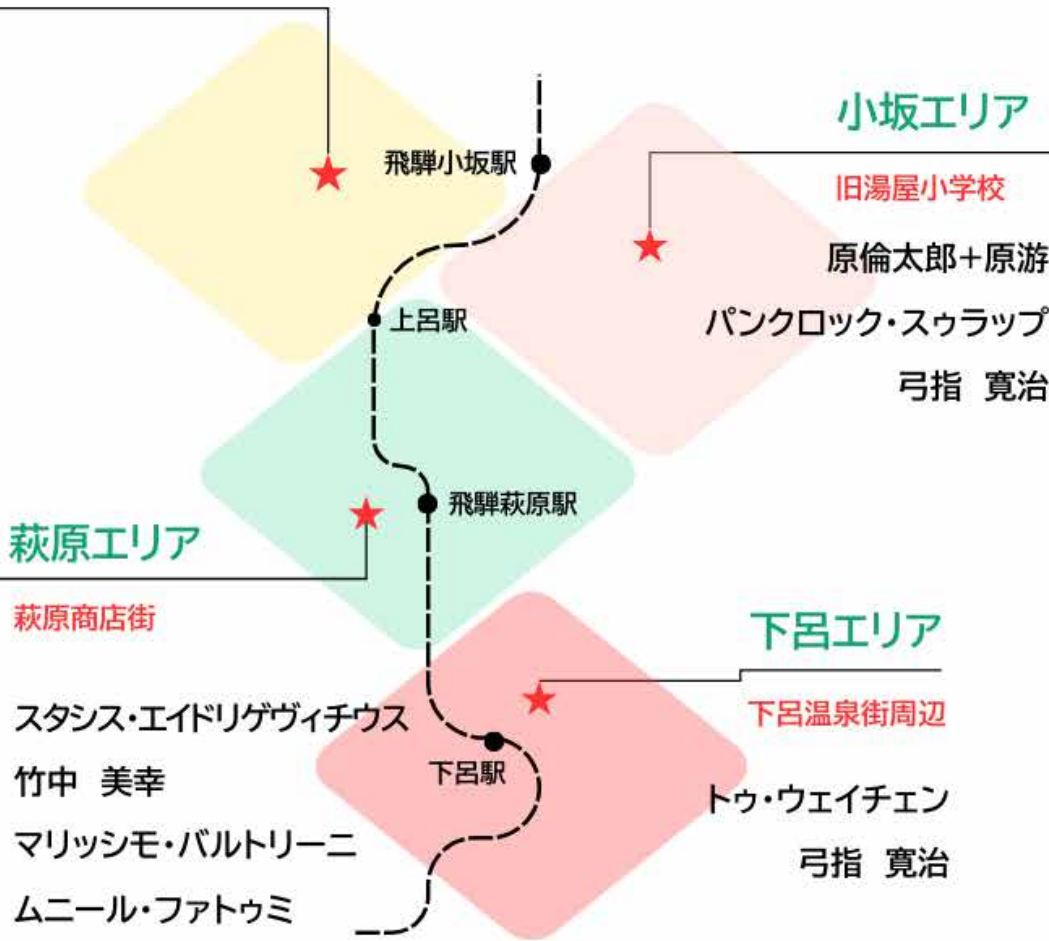

村上 力



竹中 美幸



マッシュモ・バルトリーニ

※最終の参加作家は5月に発表

# 第一弾 作家発表

( 11の国と地域から40~50組を予定 )



鬼太鼓座



遠藤 利克



EAT&ART TARO



坂田 桃歌



鈴木 初音



竹腰 耕平



バルトロメイ・トグオ



トザキケイコ



西澤 利高



橋本 雅也

## 四美エリア

南飛驒健康増進センター

EAT&ART TARO

遠藤 利克

鬼太鼓座

坂田 桃歌

鈴木 初音

竹腰 耕平

バルトロメイ・トグオ

トザキケイコ

西澤 利高

橋本 雅也

マデライン・フリン

+ティム・ハンフリー

村上 力

2024年の秋、四美が舞台となった「南飛驒ArtDiscovery」  
今回は、下呂・萩原・小坂とエリアを拡大し、現代アートを展開します。  
伝統文化や地域に内在する価値を掘り起こし、地域活性化に向けて  
下呂市の魅力を発信していきます。



マデライン・フリン+ティム・ハンフリー

下呂アートディスカバリー2026

# サポーター登録して 下呂市を一緒に盛り上げよう



## サポーターの活動内容

- \*会場の清掃・整備
- \*受付・案内
- \*アーティストの作品制作補助

etc...様々なお手伝いをさせていただきます!!

## こんな方におすすめ

### サポーターの魅力

- \*なにかボランティアをしたい!
- \*色んな人たちと関わりたい!
- \*地域活性化・まちづくりに関心がある!
- \*いつからでも参加可能
- \*自分で参加日が希望できる
- \*1日のみでもOK

HPから詳細が見れるよ!



気になった方は・・・

右下のQRコードより、サポーター登録ができます

カレンダーから活動内容確認、申し込み可能!

※メンバー登録のみの場合、活動に強制参加ではありません

※スマホで出来ない方は、申請書をご用意しております。お気軽にお問い合わせください。

参加条件 性別年齢不問 ※18歳未満は、保護者の同意が必要

募集期間 2026年春～11月

[お問い合わせ先]

下呂アートディスカバリー実行委員会

TEL: 0576-52-2000 (萩原農事センター2階)

サポーター登録はこちら

