

下呂温泉宿泊調査表

【表1-1】

	平成27年度	平成28年度	平成29年度	平成30年度	令和元年度	令和2年度	令和3年度	令和4年度	令和5年度	令和6年度	令和7年度	令和8年度	前年対比(人)	(%)	累計比較(人)	(%)	30年対比(人)	(%)
4月	80,392	87,844	82,764	90,770	90,662	10,815	37,214	61,541	71,854	81,534	83,748	81,429	-2,319	97.2%	-2,319	97.2%	-9,233	89.8%
5月	83,673	87,782	82,389	87,019	86,988	4,921	34,704	76,755	76,546	77,960	76,970							
6月	66,780	72,084	67,363	75,642	76,086	22,194	20,812	66,613	62,012	67,258	62,093							
7月	73,654	77,308	85,788	66,698	78,406	34,488	50,790	64,873	66,505	71,860	70,112							
8月	112,830	115,046	123,238	110,295	112,534	53,151	58,950	103,386	103,509	103,526	105,954							
9月	86,432	81,323	87,286	81,312	84,619	60,290	32,759	76,232	73,756	78,208	77,994							
10月	96,141	93,322	99,774	94,687	88,921	76,656	53,167	75,418	84,129	86,848	92,256							
11月	100,087	96,475	105,232	101,277	98,648	88,904	80,565	88,271	91,507	95,468	94,580							
12月	83,797	81,880	89,672	92,148	88,220	62,712	70,674	80,993	80,639	84,414	82,522							
1月	74,005	74,180	80,463	81,468	83,740	20,069	45,012	63,028	71,327	77,541	72,261							
2月	80,577	75,391	86,821	88,739	76,018	19,579	31,682	68,981	78,509	76,926	79,881							
3月	104,202	105,608	113,614	110,008	72,774	58,719	66,235	105,341	102,965	100,309	104,535							
合計	1,042,570	1,048,243	1,104,404	1,080,063	1,037,616	512,498	582,564	931,432	963,258	1,001,852	1,002,906	81,429	-2,319	8.1%			-9,233	
岐阜	167,473	168,997	184,864	176,421	152,042	115,785	143,549	182,386	132,322	128,685	119,526	9,163	4月	(人)	1~4月	(人)		
愛知	308,067	307,407	334,962	317,547	295,697	204,111	217,796	327,650	296,196	278,935	275,618	21,535	平成26年度	78,476	平成26年	324,866		
三重	33,903	33,684	37,848	33,837	32,234	15,303	15,352	32,367	31,785	29,683	31,044	2,448	平成27年度	80,392	平成27年	324,666		
長野	14,595	16,117	14,768	12,467	13,164	4,489	5,295	12,504	12,772	15,139	17,276	1,206	平成28年度	87,844	平成28年	346,628		
静岡	27,300	31,170	24,350	24,221	27,310	11,063	11,845	24,209	24,600	25,623	27,379	2,381	平成29年度	82,764	平成29年	337,943		
北陸	45,473	48,933	47,469	45,536	48,085	16,786	16,814	39,509	46,952	52,850	54,580	4,034	平成30年度	90,770	平成30年	371,668		
関東	121,267	124,416	133,830	129,098	143,087	58,158	73,364	124,350	135,767	141,416	148,565	11,587	令和元年度	90,662	令和元年	370,877		
関西	191,712	184,908	172,981	167,279	161,223	76,558	85,120	138,063	158,171	164,048	159,089	11,732	令和2年度	10,815	令和2年	243,347		
中国・四国	21,286	23,765	20,361	18,022	20,095	4,357	5,954	15,181	16,099	18,381	19,957	1,533	令和3年度	37,214	令和3年	135,581		
九州・沖縄	9,316	10,758	12,506	14,634	12,319	3,366	4,015	8,751	10,490	10,633	11,007	1,191	令和4年度	61,541	令和4年	204,470		
東北・北海道	7,231	8,730	9,285	10,575	12,464	2,305	3,378	6,980	9,079	9,426	10,160	964	令和5年度	71,854	令和5年	309,204		
アメリカ	2,947	1,479	1,620	1,800	1,788	5	11	783	3,070	4,979	6,354	1,039	令和6年度	81,534	令和6年	334,335		
ヨーロッパ		1780	3,011	1,847	2,354	14	11	540	5,957	6,837	10,336	1,352	令和7年度	83,748	令和7年	338,524		
韓国	12,051	10,839	17,522	24,020	10,015	3	8	4,482	17,819	22,503	31,362	2,693	令和8年度	81,429	令和8年	338,106		
台湾	22,788	21,463	20,279	25,380	29,033	7	3	2,409	11,374	21,876	25,019	3,213						
中国	18,643	15,800	24,305	35,350	37,318	17	12	584	13,239	24,894	15,170	772						
香港	16,095	19,955	22,515	23,520	18,515	2	3	5,392	23,589	28,923	17,830	1,607						
オーストラリア・ニュージーランド		700	913	1,037	1,271	6	0	572	2,052	2,160	2,128	345						
タイ		3,542	4,329	4,875	6,100	4	7	1,908	4,007	4,259	6,384	987						
シンガポール		1,235	1,379	1,856	2,258	0	4	885	2,860	3,706	4,172	623						
マレーシア		2,374	1,785	2,431	1,955	7	0	743	1,725	1,367	1,715	158						
東南アジア	6,521	1,971	1,340	506	641	14	2	267	680	862	973	39						
イスラエル・中東		255	436	475	307	2	0	10	106	474	485	19						
その他	15,902	7,965	11,746	7,329	8,341	136	21	907	2,547	4,193	6,777	808						
合計	1,042,570	1,048,243	1,104,404	1,080,063	1,037,616	512,498	582,564	931,432	963,258	1,001,852	1,002,906	81,429						
内インバウンド計	94,947	89,358	111,180	130,426	119,896	217	82	19,482	89,025	127,033	128,705	13,655						
インバウンド率	9.1	8.5	10.1	12.1	11.6	0.0	0.0	2.1	9.2	12.7	12.8	16.8						
鉄道	171,553	173,716	189,461	181,644	177,219	63,247	86,973	165,816	243,519	272,849	308,203	25,741						
観光バス	188,322	190,101	186,329	182,045	177,452	9,535	16,628	52,311	81,185	69,634	59,726	6,618						
自家用車	668,706	668,121	698,316	682,089	641,264	418,761	452,830	658,132	577,904	649,260	625,503	47,993						
その他	13,989	16,305	30,298	34,285	41,681	20,955	26,133	55,173	60,650	10,109	9,474	1,077						
合計	1,042,570	1,048,243	1,104,404	1,080,063	1,037,616	512,498	582,564	931,432	963,258	1,001,852	1,002,906	81,429						

■令和8年度 月別男女小内訳

	大人		小人
	男	女	
4月	38,103	39,634	3,692
5月			
6月			
7月			
8月			
9月			
10月			
11月			
12月			
1月			
2月			
3月			
合計	38,103	39,634	3,692

【表2】 男女別宿泊者数（推計値） 令和8年4月分

項目	大人		小人	計(人)	全体割合(%)	項目毎の男女比(%)			
	男	女				男	女	小人	
申込形態	業者扱い	3,704	3,890	138	7,732	9.50	47.90	50.31	1.78
	ネットAGT	25,318	25,393	2,586	53,297	65.45	47.50	47.64	4.85
	自社HP	4,387	6,188	703	11,278	13.85	38.90	54.87	6.23
	直接申込	3,925	3,361	171	7,457	9.16	52.64	45.07	2.29
	寮・保養所	769	802	94	1,665	2.04	46.19	48.17	5.65
	計	38,103	39,634	3,692	81,429	100.00	46.79	48.67	4.53
方面別	岐阜	4,333	4,299	531	9,163	11.25	47.29	46.92	5.80
	愛知	9,499	10,811	1,225	21,535	26.45	44.11	50.20	5.69
	三重	1,058	1,264	126	2,448	3.01	43.22	51.63	5.15
	長野	574	590	42	1,206	1.48	47.60	48.92	3.48
	静岡	1,121	1,154	106	2,381	2.92	47.08	48.47	4.45
	北陸	1,854	1,917	263	4,034	4.95	45.96	47.52	6.52
	関東	5,526	5,713	348	11,587	14.23	47.69	49.31	3.00
	関西	5,348	5,880	504	11,732	14.41	45.58	50.12	4.30
	中国・四国	810	686	37	1,533	1.88	52.84	44.75	2.41
	九州・沖縄	604	558	29	1,191	1.46	50.71	46.85	2.43
	東北・北海道	465	481	18	964	1.18	48.24	49.90	1.87
	アメリカ	581	440	18	1,039	1.28	55.92	42.35	1.73
	ヨーロッパ	673	656	23	1,352	1.66	49.78	48.52	1.70
	韓国	1,379	1,252	62	2,693	3.31	51.21	46.49	2.30
	台湾	1,583	1,541	89	3,213	3.95	49.27	47.96	2.77
	中国	432	308	32	772	0.95	55.96	39.90	4.15
	香港	702	814	91	1,607	1.97	43.68	50.65	5.66
	オーストラリア・ニュージーランド	154	152	39	345	0.42	44.64	44.06	11.30
	タイ	518	401	68	987	1.21	52.48	40.63	6.89
	シンガポール	384	231	8	623	0.77	61.64	37.08	1.28
	マレーシア	78	78	2	158	0.19	49.37	49.37	1.27
	東南アジア	15	23	1	39	0.05	38.46	58.97	2.56
	イスラエル・中東	9	8	2	19	0.02	47.37	42.11	10.53
	その他	403	377	28	808	0.99	49.88	46.66	3.47
計	38,103	39,634	3,692	81,429	100.00	46.79	48.67	4.53	
交通手段別	鉄道	11,827	13,051	863	25,741	31.61	45.95	50.70	3.35
	観光バス	3,673	2,880	65	6,618	8.13	55.50	43.52	0.98
	自家用車	21,806	23,442	2,745	47,993	58.94	45.44	48.84	5.72
	バイク等	797	261	19	1,077	1.32	74.00	24.23	1.76
	計	38,103	39,634	3,692	81,429	100.00	46.79	48.67	4.53

旅館の日帰り利用者数 6,584 人

【表3】
宿泊客数対比表

	平成29年度	平成30年度	令和元年度	令和2年度	令和3年度	令和4年度	令和5年度	令和6年度	令和7年度	令和8年度
4月	82,764	90,770	90,662	10,815	37,214	61,541	71,854	81,534	83,748	81,429
5月	82,389	87,019	86,988	4,921	34,704	76,755	76,546	77,960	76,970	
6月	67,363	75,642	76,086	22,194	20,812	66,613	62,012	67,258	62,093	
7月	85,788	66,698	78,406	34,488	50,790	64,873	66,505	71,860	70,112	
8月	123,238	110,295	112,534	53,151	58,950	103,386	103,509	103,526	105,954	
9月	87,286	81,312	84,619	60,290	32,759	76,232	73,756	78,208	77,994	
10月	99,774	94,687	88,921	76,656	53,167	75,418	84,129	86,848	92,256	
11月	105,232	101,277	98,648	88,904	80,565	88,271	91,507	95,468	94,580	
12月	89,672	92,148	88,220	62,712	70,674	80,993	80,639	84,414	82,522	
1月	80,463	81,468	83,740	20,069	45,012	63,028	71,327	77,541	72,261	
2月	86,821	88,739	76,018	19,579	31,682	68,981	78,509	76,926	79,881	
3月	113,614	110,008	72,744	58,719	66,235	105,341	102,965	100,309	104,535	
合計	1,104,404	1,080,063	1,037,586	512,498	582,564	931,432	963,258	1,001,852	1,002,906	81,429
		前年度比30-29	前年度比元-30	前年度比2-元	前年度比3-2	前年度比4-3	前年度比5-4	前年度比6-5	前年度比7-6	前年度比8-7
4月		8,006	-108	-79,847	26,399	24,327	10,313	9,680	2,214	-2,319
5月		4,630	-31	-82,067	29,783	42,051	-209	1,414	-990	-76,970
6月		8,279	444	-53,892	-1,382	45,801	-4,601	5,246	-5,165	-62,093
7月		-19,090	11,708	-43,918	16,302	14,083	1,632	5,355	-1,748	-70,112
8月		-12,943	2,239	-59,383	5,799	44,436	123	17	2,428	-105,954
9月		-5,974	3,307	-24,329	-27,531	43,473	-2,476	4,452	-214	-77,994
10月		-5,087	-5,766	-12,265	-23,489	22,251	8,711	2,719	5,408	-92,256
11月		-3,955	-2,629	-9,744	-8,339	7,706	3,236	3,961	-888	-94,580
12月		2,476	-3,928	-25,508	7,962	10,319	-354	3,775	-1,892	-82,522
1月		1,005	2,272	-63,671	24,943	18,016	8,299	6,214	-5,280	-72,261
2月		1,918	-12,721	-56,439	12,103	37,299	9,528	-1,583	2,955	-79,881
3月		-3,606	-37,264	-14,025	7,516	39,106	-2,376	-2,656	4,226	-104,535
合計		-24,341	-42,477	-525,088	70,066	348,868	31,826	38,594	1,054	-921,477

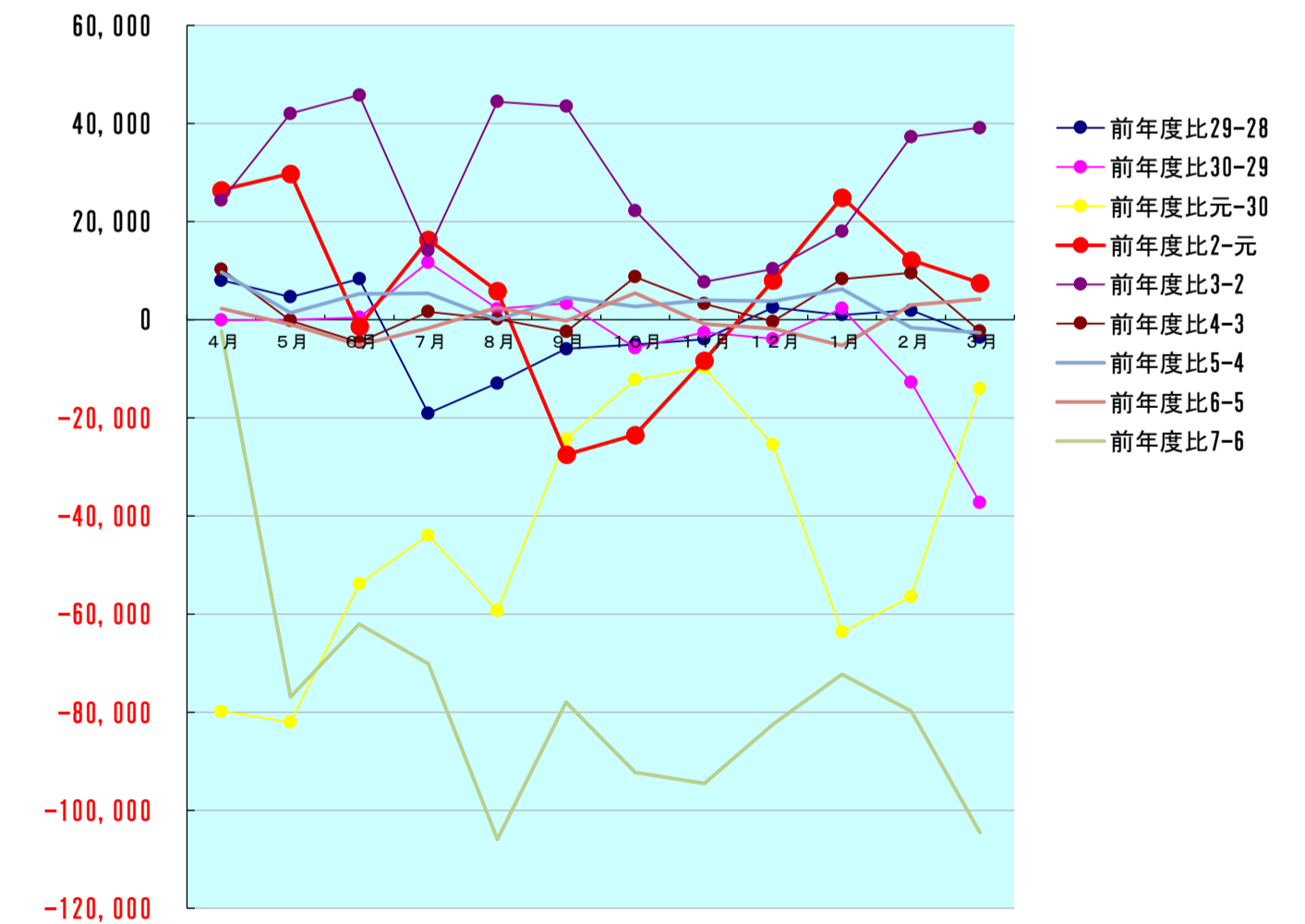
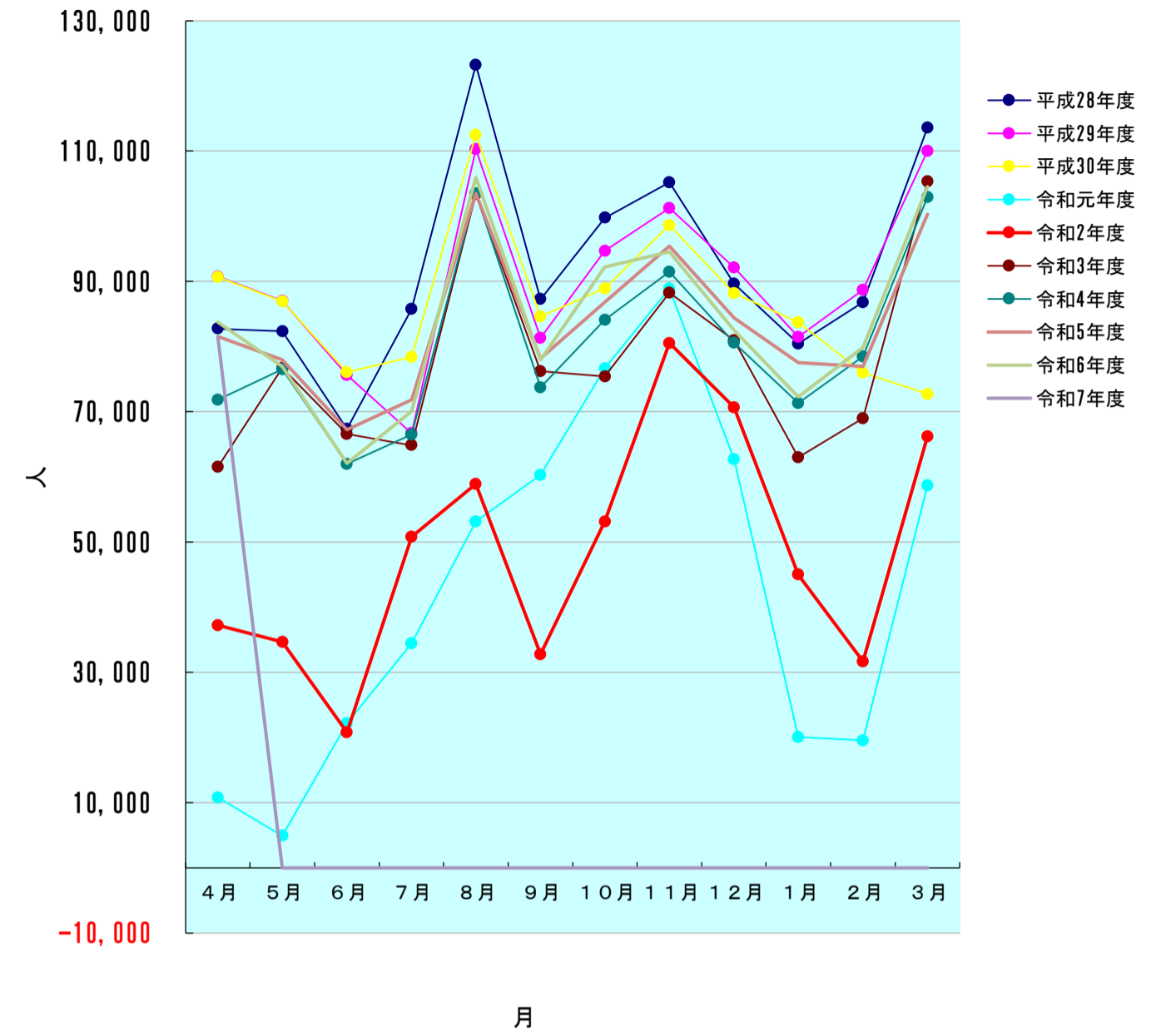

【表4-1】

方向・交通機関別宿泊者数

【令和8年4月】

方面別宿泊数

月別方面	人数	割合(%)
岐阜	9,163	11.25
愛知	21,535	26.45
三重	2,448	3.01
長野	1,206	1.48
静岡	2,381	2.92
北陸	4,034	4.95
関東	11,587	14.23
関西	11,732	14.41
中国・四国	1,533	1.88
九州・沖縄	1,191	1.46
東北・北海道	964	1.18
アメリカ	1,039	1.28
ヨーロッパ	1,352	1.66
韓国	2,693	3.31
台湾	3,213	3.95
中国	772	0.95
香港	1,607	1.97
オーストラリア ニュージーランド	345	0.42
タイ	987	1.21
シンガポール	623	0.77
マレーシア	158	0.19
東南アジア	39	0.05
イスラエル・中東	19	0.02
その他	808	0.99
合計	81,429	100.00

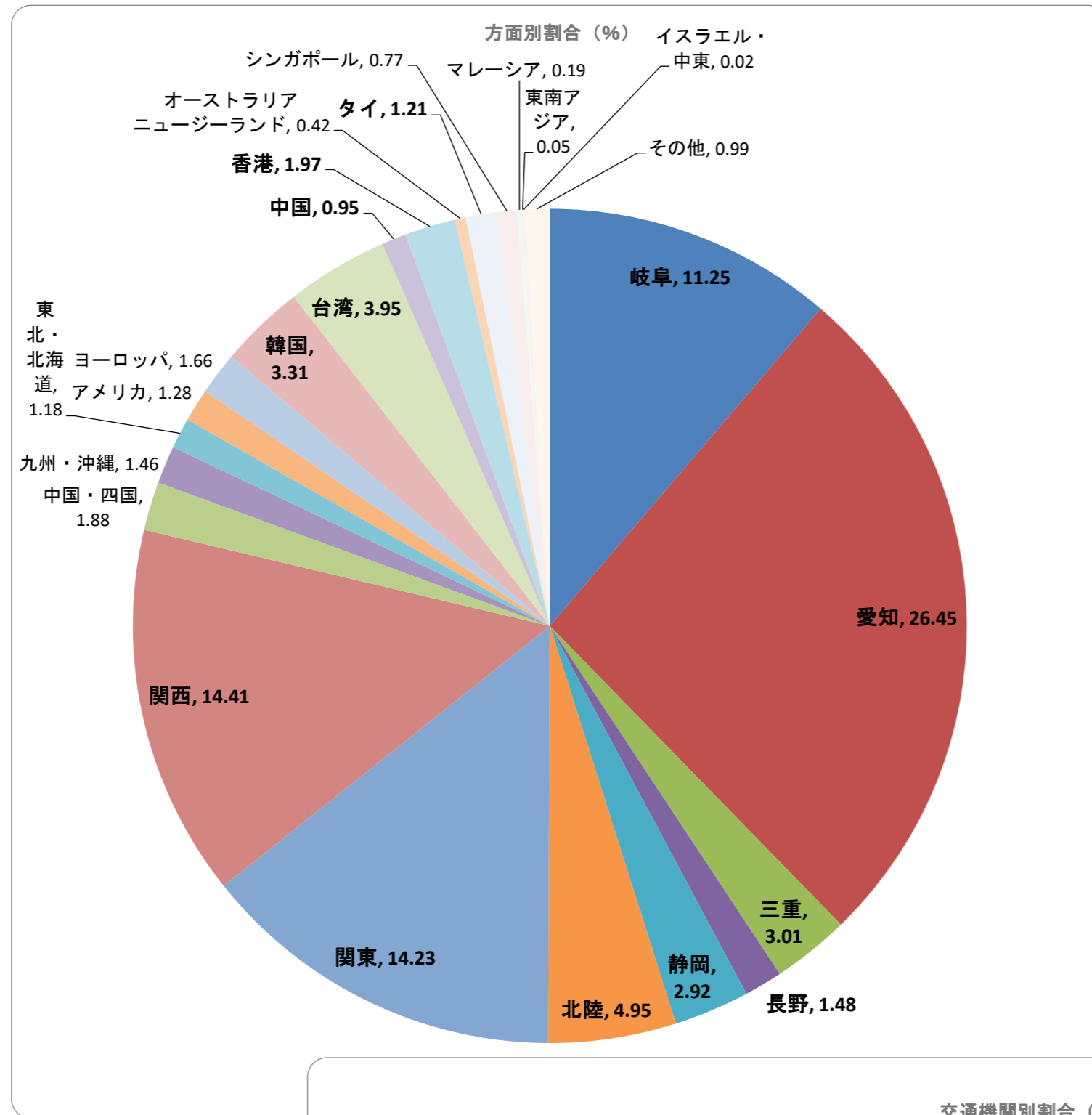

交通機関別宿泊数

交通機関	人数	割合(%)
鉄道	25,741	31.61
観光バス	6,618	8.13
自家用車	47,993	58.94
バイク等	1,077	1.32
合計	81,429	100.00

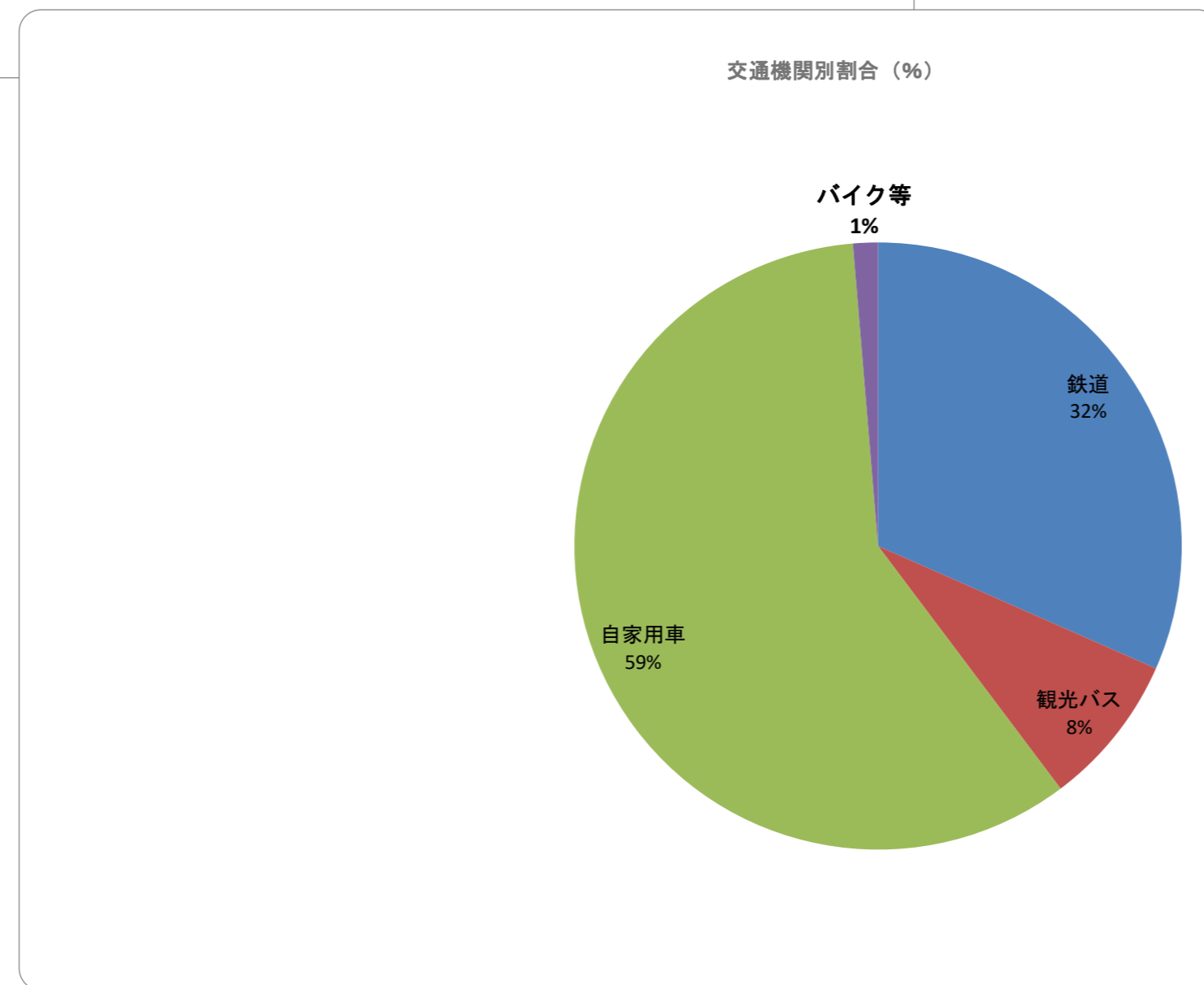

【表4-2】

4月 年度別推移 (推計値)

方面別		平成30年度	令和元年度	令和2年度	令和3年度	令和4年度	令和5年度	令和6年度	令和7年度	令和8年度
人数	岐阜	14,863	12,145	2,097	8,171	19,796	10,666	10,488	10,125	9,163
	愛知	24,538	24,476	4,842	16,055	19,553	23,637	22,648	21,586	21,535
	三重	2,861	2,837	594	1,079	2,019	2,641	2,864	2,510	2,448
	長野	963	833	112	310	440	879	1,025	1,004	1,206
	静岡	1,970	1,862	192	720	1,302	1,853	1,945	2,047	2,381
	北陸	3,849	3,635	314	1,251	1,765	3,197	3,839	4,089	4,034
	関東	9,577	13,062	901	4,108	7,290	9,182	10,847	10,900	11,587
	関西	12,788	12,703	1,596	4,850	7,738	10,195	12,760	11,884	11,732
	中国・四国	1,276	2,126	52	231	626	951	1,131	1,463	1,533
	九州・沖縄	899	825	40	234	430	1,192	760	759	1,191
	東北・北海道	1,165	1,021	46	203	575	588	911	939	964
	アメリカ	309	346	3	0	5	369	767	529	1,039
	ヨーロッパ	242	568	0	0	0	685	944	1,536	1,352
	韓国	2,440	2,229	0	0	0	882	1,697	2,252	2,693
	台湾	4,610	3,139	2	0	0	1,087	1,980	3,467	3,213
	中国	3,134	2,743	2	0	0	313	1,943	1,976	772
	香港	2,004	2,147	0	0	0	1,392	2,742	2,683	1,607
	オーストラリア・ニュージーランド	159	174	0	0	0	290	192	355	345
	タイ	834	1,352	0	0	2	658	705	1,552	987
	シンガポール	267	175	0	0	0	391	498	554	623
	マレーシア	349	542	0	0	0	422	135	245	158
東南アジア	21	201	0	0	0	56	218	120	39	
イスラエル・中東	377	215	0	0	0	22	139	286	19	
その他	1,275	1,306	22	2	0	306	356	887	808	
合計	90,770	90,662	10,815	37,214	61,541	71,854	81,534	83,748	81,429	
割合	岐阜	16.37	13.40	19.39	21.96	32.17	14.84	12.86	12.09	11.25
	愛知	27.03	27.00	44.77	43.14	31.77	32.90	27.78	25.77	26.45
	三重	3.15	3.13	5.49	2.90	3.28	3.68	3.51	3.00	3.01
	長野	1.06	0.92	1.04	0.83	0.71	1.22	1.26	1.20	1.48
	静岡	2.17	2.05	1.78	1.93	2.12	2.58	2.39	2.44	2.92
	北陸	4.24	4.01	2.90	3.36	2.87	4.45	4.71	4.88	4.95
	関東	10.55	14.41	8.33	11.04	11.85	12.78	13.30	13.02	14.23
	関西	14.09	14.01	14.76	13.03	12.57	14.19	15.65	14.19	14.41
	中国・四国	1.41	2.34	0.48	0.62	1.02	1.32	1.39	1.75	1.88
	九州・沖縄	0.99	0.91	0.37	0.63	0.70	1.66	0.93	0.91	1.46
	東北・北海道	1.28	1.13	0.43	0.55	0.93	0.82	1.12	1.12	1.18
	アメリカ	0.34	0.38	0.03	0.00	0.01	0.51	0.94	0.63	1.28
	ヨーロッパ	0.27	0.63	0.00	0.00	0.00	0.95	1.16	1.83	1.66
	韓国	2.69	2.46	0.00	0.00	0.00	1.23	2.08	2.69	3.31
	台湾	5.08	3.46	0.02	0.00	0.00	1.51	2.43	4.14	3.95
	中国	3.45	3.03	0.02	0.00	0.00	0.44	2.38	2.36	0.95
	香港	2.21	2.37	0.00	0.00	0.00	1.94	3.36	3.20	1.97
オーストラリア・ニュージーランド	0.18	0.19	0.00	0.00	0.00	0.40	0.24	0.42	0.42	
タイ	0.92	1.49	0.00	0.00	0.00	0.92	0.86	1.85	1.21	
シンガポール	0.29	0.19	0.00	0.00	0.00	0.54	0.61	0.66	0.77	
マレーシア	0.38	0.60	0.00	0.00	0.00	0.59	0.17	0.29	0.19	
東南アジア	0.02	0.22	0.00	0.00	0.00	0.08	0.27	0.14	0.05	
イスラエル・中東	0.42	0.24	0.00	0.00	0.00	0.03	0.17	0.34	0.02	
その他	1.40	1.44	0.20	0.01	0.00	0.43	0.44	1.06	0.99	
交通機関別	平成30年度	令和元年度	令和2年度	令和3年度	令和4年度	令和5年度	令和6年度	令和7年度	令和8年度	
人数	鉄道	15,391	15,907	994	4,230	8,865	14,568	23,312	20,596	25,741
	観光バス	17,070	19,133	270	650	2,166	5,937	7,115	9,456	6,618
	自家用車	55,061	52,493	9,031	30,799	47,790	45,662	50,374	52,532	47,993
	バイク等	3,248	3,129	520	1,535	2,720	5,687	733	1,164	1,077
	合計	90,770	90,662	10,815	37,214	61,541	71,854	81,534	83,748	81,429
割合	鉄道	16.96	17.55	9.19	11.37	14.41	20.27	28.59	24.59	31.61
	観光バス	18.81	21.10	2.50	1.75	3.52	8.26	8.73	11.29	8.13
	自家用車	60.66	57.90	83.50	82.76	77.66	63.55	61.78	62.73	58.94
	バイク等	3.58	3.45	4.81	4.12	4.42	7.91	0.90	1.39	1.32

【表6】 令和8年度 集計表 (推計値)

月別方面・交通機関	4月	5月	6月	7月	8月	9月	10月	11月	12月	1月	2月	3月	合計	構成比(%)
岐阜	9,163												9,163	11.3
愛知	21,535												21,535	26.4
三重	2,448												2,448	3.0
長野	1,206												1,206	1.5
静岡	2,381												2,381	2.9
北陸	4,034												4,034	5.0
関東	11,587												11,587	14.2
関西	11,732												11,732	14.4
中国・四国	1,533												1,533	1.9
九州・沖縄	1,191												1,191	1.5
東北・北海道	964												964	1.2
アメリカ	1,039												1,039	1.3
ヨーロッパ	1,352												1,352	1.7
韓国	2,693												2,693	3.3
台湾	3,213												3,213	3.9
中国	772												772	0.9
香港	1,607												1,607	2.0
オーストラリア・ニュージーランド	345												345	0.4
タイ	987												987	1.2
シンガポール	623												623	0.8
マレーシア	158												158	0.2
東南アジア	39												39	0.0
イスラエル・中東	19												19	0.0
その他	808												808	1.0
合計	81,429	0	0	0	0	0	0	0	0	0	0	0	81,429	100
鉄道	25,741												25,741	31.6
観光バス	6,618												6,618	8.1
自家用車	47,993												47,993	58.9
バイク等	1,077												1,077	1.3
合計	81,429	0	0	0	0	0	0	0	0	0	0	0	81,429	100

	(単位：人)	(単位：%)
当月国内宿泊者A	67,774	83.23
当月海外宿泊者B	13,655	16.77
前年同月国内宿泊者a	67,306	80.37
前年同月海外宿泊者b	16,442	19.63
差(国内) A-a	468	0.70
差(海外) B-b	-2,787	-16.95

伸び率

伸び率

令和7年度 集計表

月別方面・交通機関	4月	5月	6月	7月	8月	9月	10月	11月	12月	1月	2月	3月	合計	構成比(%)
岐阜	10,125	8,043	8,621	8,458	10,626	8,757	10,348	10,213	11,558	10,177	9,634	12,966	119,526	11.9
愛知	21,586	20,836	18,410	21,268	30,743	20,701	22,003	25,269	22,969	20,191	20,327	31,315	275,618	27.5
三重	2,510	2,279	1,963	2,564	3,787	2,446	2,655	3,038	2,326	1,795	2,196	3,485	31,044	3.1
長野	1,004	1,143	1,238	1,075	2,111	1,889	1,872	1,357	1,303	1,068	1,344	1,872	17,276	1.7
静岡	2,047	2,413	1,773	2,476	3,555	2,301	2,373	2,816	1,815	1,361	1,729	2,720	27,379	2.7
北陸	4,089	4,309	3,901	3,953	5,777	4,461	5,840	5,356	4,109	2,761	3,322	6,702	54,580	5.4
関東	10,900	11,248	7,912	10,870	20,761	13,863	13,979	13,970	11,215	9,277	10,444	14,126	148,565	14.8
関西	11,884	12,110	9,400	11,997	20,080	13,922	13,848	15,941	10,620	9,439	12,094	17,754	159,089	15.9
中国・四国	1,463	1,727	967	1,315	2,283	1,775	2,449	2,090	1,510	1,144	1,136	2,098	19,957	2.0
九州・沖縄	759	891	631	698	820	1,005	1,189	1,211	782	709	1,035	1,277	11,007	1.1
東北・北海道	939	940	779	650	823	1,077	1,108	1,064	644	452	602	1,082	10,160	1.0
アメリカ	529	775	578	149	229	549	866	1,016	405	219	249	790	6,354	0.6
ヨーロッパ	1,536	850	550	716	621	841	1,630	1,676	564	279	305	768	10,336	1.0
韓国	2,252	2,211	1,393	573	518	958	3,579	1,770	3,762	6,311	5,734	2,301	31,362	3.1
台湾	3,467	2,843	1,509	1,232	966	928	1,844	1,789	1,842	2,756	4,338	1,505	25,019	2.5
中国	1,976	1,304	869	978	1,114	910	1,784	1,649	1,386	926	1,802	472	15,170	1.5
香港	2,683	1,615	814	667	759	682	1,737	1,629	2,303	1,399	2,113	1,429	17,830	1.8
オーストラリア・ニュージーランド	355	142	73	91	30	156	299	207	300	259	99	117	2,128	0.2
タイ	1,552	351	148	66	45	94	807	801	871	679	453	517	6,384	0.6
シンガポール	554	319	226	15	11	150	494	485	991	265	223	439	4,172	0.4
マレーシア	245	110	74	7	14	44	158	184	318	188	199	174	1,715	0.2
東南アジア	120	69	24	22	9	14	81	84	112	112	149	177	973	0.1
イスラエル・中東	286	26	7	0	14	24	77	20	14	6	9	2	485	0.0
その他	887	416	233	272	258	447	1,236	945	803	488	345	447	6,777	0.7
合計	83,748	76,970	62,093	70,112	105,954	77,994	92,256	94,580	82,522	72,261	79,881	104,535	1,002,906	100
鉄道	20,596	22,781	16,323	16,235	21,878	17,238	27,937	25,118	31,241	33,889	38,187	36,780	308,203	30.7
観光バス	9,456	5,577	5,000	3,315	3,340	4,138	6,683	6,076	3,726	2,866	5,011	4,538	59,726	6.0
自家用車	52,532	47,619	40,395	50,229	79,919	55,494	56,323	62,632	47,082	34,948	35,717	62,613	625,503	62.4
バイク等	1,164	993	375	333	817	1,124	1,313	754	473	558	966	604	9,474	0.9
合計	83,748	76,970	62,093	70,112	105,954	77,994	92,256	94,580	82,522	72,261	79,881	104,535	1,002,906	100

	(単位：人)	(単位：%)
当月累計国内宿泊者C	67,774	83.23
当月累計海外宿泊者D	13,655	16.77
前年同期間国内宿泊者c	67,306	80.37
前年同期間海外宿泊者d	16,442	19.63
差(国内) C-c	468	0.70
差(海外) D-d	-2,787	-16.95

伸び率

伸び率

令和8年度-令和7年度比較表 (差)

月別方面・交通機関	4月	5月	6月	7月	8月	9月	10月	11月	12月	1月	2月	3月	合計	前年比(%)
岐阜	-962	-8,043	-8,621	-8,458	-10,626	-8,757	-10,348	-10,213	-11,558	-10,177	-9,634	-12,966	-110,363	-92.3
愛知	-51	-20,836	-18,410	-21,268	-30,743	-20,701	-22,003	-25,269	-22,969	-20,191	-20,327	-31,315	-254,083	-92.2
三重	-62	-2,279	-1,963	-2,564	-3,787	-2,446	-2,655	-3,038	-2,326	-1,795	-2,196	-3,485	-28,596	-92.1
長野	202	-1,143	-1,238	-1,075	-2,111	-1,889	-1,872	-1,357	-1,303	-1,068	-1,344	-1,872	-16,070	-93.0
静岡	334	-2,413	-1,773	-2,476	-3,555	-2,301	-2,373	-2,816	-1,815	-1,361	-1,729	-2,720	-24,998	-91.3
北陸	-55	-4,309	-3,901	-3,953	-5,777	-4,461	-5,840	-5,356	-4,109	-2,761	-3,322	-6,702	-50,546	-92.6
関東	687	-11,248	-7,912	-10,870	-20,761	-13,863	-13,979	-13,970	-11,215	-9,277	-10,444	-14,126	-136,978	-92.2
関西	-152	-12,110	-9,400	-11,997	-20,080	-13,922	-13,848	-15,941	-10,620	-9,439	-12,094	-17,754	-147,357	-92.6
中国・四国	70	-1,727	-967	-1,315	-2,283	-1,775	-2,449	-2,090	-1,510	-1,144	-1,136	-2,098	-18,424	-92.3
九州・沖縄	432	-891	-631	-698	-820	-1,005	-1,189	-1,211	-782	-709	-1,035	-1,277	-9,816	-89.2
東北・北海道	25	-940	-779	-650	-823	-1,077	-1,108	-1,064	-644	-452	-602	-1,082	-9,196	-90.5
アメリカ	510	-775	-578	-149	-229	-549	-866	-1,016	-405	-219	-249	-790	-5,315	-83.6
ヨーロッパ	-184	-850	-550	-716	-621	-841	-1,630	-1,676	-564	-279	-305	-768	-8,984	-86.9
韓国	441	-2,211	-1,393	-573	-518	-958	-3,579	-1,770	-3,762	-6,311	-5,734	-2,301	-28,669	-91.4
台湾	-254	-2,843	-1,509	-1,232	-966	-928	-1,844	-1,789	-1,842	-2,756	-4,338	-1,505	-21,806	-87.2
中国	-1,204	-1,304	-869	-978	-1,114	-910	-1,784	-1,649	-1,386	-926	-1,802	-472	-14,398	-94.9
香港	-1,076	-1,615	-814	-667	-759	-682	-1,737	-1,629	-2,303	-1,399	-2,113	-1,429	-16,223	-91.0
オーストラリア・ニュージーランド	-10	-142	-73	-91	-30	-156	-299	-207	-300	-259	-99	-117	-1,783	-83.8
タイ	-565	-351	-148	-66	-45	-94	-807	-801	-871	-679	-453	-517	-5,397	-84.5
シンガポール	69	-319	-226	-15	-11	-150	-494	-485	-991	-265	-223	-439	-3,549	-85.1
マレーシア	-87	-110	-74	-7	-14	-44	-158	-184	-318	-188	-199	-174	-1,557	-90.8
東南アジア	-81	-69	-24	-22	-9	-14	-81	-84	-112	-112	-149	-177	-934	-96.0
イスラエル・中東	-267	-26	-7	0	-14	-24	-77	-20	-14	-6	-9	-2	-466	-96.1
その他	-79	-416	-233	-272	-258	-447	-1,236	-945	-803	-488	-345	-447	-5,969	-88.1
合計	-2,319	-76,970	-62,093	-70,112	-105,954	-77,994	-92,256	-94,580	-82,522	-72,261	-79,881	-104,535	-921,477	-91.9
鉄道	5,145	-22,781	-16,323	-16,235	-21,878	-17,238	-27,937	-25,118	-31,241	-33,889	-38,187	-36,780	-282,462	-91.6
観光バス	-2,838	-5,577	-5,000	-3,315	-3,340	-4,138	-6,683	-6,076	-3,726	-2,866	-5,011	-4,538	-53,108	-88.9
自家用車	-4,539	-47,619	-40,395	-50,229	-79,919	-55,494	-56,323	-62,632	-47,082	-34,948	-35,717	-62,613	-577,510	-92.3
バイク等	-87	-993	-375	-333	-8									