

GEPO

広報げろ

2018
9
No.175

県道下呂小坂線（萩原町西上田）

市道中原西3号線（久野川）

県道関金山線（金山町菅田）

特集

自然災害の怖さ

石浦山林道（馬瀬西村）

五の池小屋（小坂町落合）

市道福来線（金山町福来）

飛騨川（萩原町羽根）

中原小学校（焼石）



菅田川(金山町菅田)

特集

自然災害の怖さ

各地で猛威を振るった豪雨

平成30年6月28日からの豪雨、さらに台風7号や梅雨前線の停滞により、

土砂崩れ・橋崩落・護岸崩壊・家屋被害など、各地域で甚大な被害をもたらしました。

7月7日23時50分には「大雨特別警報」が発表され、降り続いた大雨は東海地方で1200ミリを超え、金山町で1時間に108ミリの降水量を記録するなど、下呂市ではまれにみる記録的豪雨となりました。

【平成30年7月豪雨】

6月28日から降り続いた大雨により、下呂市では家屋被害168棟、道路被害45力所と大きな被害が発生しました。幸いにも人的被害はありませんでした。

6月29日、下呂市は「災害対策本部」を設置し、大雨による被害への対応に当たりました。また、降り続く大雨による河川の氾濫や土砂災害の危険に備え、萩原町上呂の一部へ避難指示を発令。

7月7日23時50分、下呂市に「大雨特別警報（※）」が発表。下呂地域の一部と金山全域へも避難指示を発令し、最大で3971世帯10899人が対象となりました。



▶6月29日に設置した災害対策本部Ⅱ森、市役所下呂庁舎

した。

連日の大雨は、普段穏やかに流れる川を瞬く間に濁流へと一変させ、大きなうねりとなって木々などを飲み込んでいきました。さらに、各地域で土砂災害が相次ぎ、JR高山本線は、飛騨萩原―飛騨金山間で運転を見合わせました。

避難指示などの発令時には、区長をはじめ、町内会長や消防団などの地域の助け合いにより速やかに避難行動ができました。避難所での食事作りや災害現場での復旧作業など多くの皆さんにご支援いただきました。

この災害を受けて7月4日と13日に岐阜県知事、7月14日に国土交通副大臣が視察に訪れました。

また、豪雨災害に伴い、一刻も早く復旧するため、期間付きで下呂市職員の人事異動を発令しました。

（※）台風や集中豪雨により数十年に一度の降雨量となる大雨、もしくは数十年に一度の強度を持つ台風や同程度の温帯低気圧による大雨が予想される場合に気象庁が発表

避難について（最大）

避難指示

◆発令地区（8地区）

- 上呂・三原・上原・竹原
- 菅田・金山・東・下原
- ◆対象世帯 3971世帯
- ◆対象人数 10899人

避難勧告

◆発令地区（2地区1地域）

- 上呂・山之口・馬瀬全域
- ◆対象世帯 593世帯
- ◆対象人数 1807人

避難準備・高齢者等避難開始

◆発令地区 市全域

- ◆対象世帯 12236世帯
- ◆対象人数 32823人

※現在は全て解除しています。

孤立について（最大）

◆対象地区（19地区）

- 落合・宮地・門和佐・門原・保井戸
- 久野川・瀬戸・三ツ淵・焼石・和佐
- 火打・釣鐘・茂谷・福来・麻生谷
- 厚曽・中原・八坂・乙原

◆対象世帯 490世帯

◆対象人数 1416人

※対象世帯に落合地区は含まれていません。

※現在は全て解消しています。

被害状況（8月8日時点）

◆家屋被害

- ・床上浸水 52棟
- ・床下浸水 102棟

・半壊 9棟

・全壊 5棟

◆道路被害 45力所

（農道・林道を除く）

◆河川被害 105力所

◆橋りょう被害 4力所

◆農地・農業用施設被害 574件

避難情報発令時の行動について

種類	拘束力	行動
避難指示（緊急）	強	人的被害が発生する危険性が非常に高い状況。直ちに避難を開始してください。
避難勧告	中	避難行動を開始しなければならない段階。安全な場所へ避難しましょう。
避難準備 高齢者等避難開始	弱	避難に時間を要する人が避難行動を開始しなければならない段階。避難できるよう準備しましょう。

豪雨の爪痕

突然襲ってきた自然災害。各地域で河川の氾濫や土砂崩れが発生し、一瞬にして市民の日常を奪いました。
6月28日から大雨により被害のあった箇所（一部）を写真で振り返ります。

1



2



3



4



5



6

1. 小坂川の氾濫
(小坂町赤沼田、赤沼田大橋付近)
2. 飛騨川の増水
(萩原町上呂、浅水大橋付近)
3. 道路に土砂流入
(金山町中切、国道41号)
4. 田んぼへ土砂流入
(萩原町尾崎)
5. 災害現場を視察する岐阜県知事ら
(小坂町落合、がんだて公園)
6. 豪雨により発生した土砂崩れ
(夏焼、県道下呂白川線)

自然災害の怖さ

7. 林道が水であふれる

(金山町戸部、厚曽林道)

8. 河川の氾濫により

遊歩道に引っかかる流木

(小坂町落合、がんだて公園)

9. 道路に土砂流入

(久野川、市道中原西3号線)

10. 畦畔の崩壊

(小坂町大洞、田ノ野農地)

11. 道路の崩壊

(小坂町落合、県道濁河温泉線)

12. 飛騨川の増水

(湯之島、河川敷)

13. 濁流により流木が溜まる

(金山町下原、飛騨川)



7



8



9



10



11



12



13



▲災害現場を視察する国土交通副大臣
＝焼石、中原小学校



▲陥没した道路の応急復旧後
＝久野川、市道中原西3号線



▲家屋に残った土砂や家具を撤去する
住民ら＝金山地内



▲水道の復旧に向けて作業する工事
事業者＝馬瀬西村



▲応急復旧後の五の池小屋
＝小坂町落合



▲土砂崩れにより塞がれた道路の応急
復旧後＝夏焼、県道下呂白川線



▲災害ごみを仮置きする金山グラウン
ドの様子（撮影者：丸川勝彦氏）



▲災害ごみの撤去作業をするボラン
ティアの皆さん＝金山地内

なお、災害ボラン
ティアセンターは、7
月28日をもって閉鎖し
ています。

猛暑の中、支援活動
はとても大変でありま
したが、皆さまのご支
援により被災されまし
た多くの市民の人の助
けとなりましたこと心
から感謝申し上げます。

下呂市内で発生した
豪雨災害に対し、7月
12日から災害ボラン
ティアセンターを開設
しました。
市内だけでなく県外
も含めて、延べ683
人を超える皆さまにご
支援を賜り、厚くお礼
申し上げます。

災害ボランティア
センターについて

ご支援いただき
ありがとうございます。
ございます。

市民の皆さんへメッセージ

改めましてこの度の豪雨災害により被害に遭われた皆さまに、心よりお見舞い申し上げます。当市においては幸いにも人的被害はありませんでしたが、河川の氾濫、道路の崩壊や土砂崩れにより、甚大な被害を受け、いまだにご自宅を離れて生活されている人もいらつしやいます。改めて大自然の脅威には人が太刀打ちできるようなものではないと感じました。

私も常々防災意識を忘れぬようにとあいさつの中で述べさせていただきますが、いざというときの心構えも必要であると思います。

このところ、数十年に一度という言葉を聞かない年はありません。まさにこの度の豪雨は、下呂市に降りかかった歴史的な大災害で



下呂市長 服部 秀洋

した。

全国市長会で大災害に遭われた首長による被災地から送るメッセージ「災害時にトップがなすべきこと」という講演を聞きました。まず重要なのは、初動の遅れは決定的であり、判断を早くすること。命を守ることを最優先し、避難勧告などをちゅうちょしてはならない。しかし人は逃げないものであることを知っておくこと。また大災害の時にできることは行政にも限界があり、そのことをしっかりと住民に伝え、自らの命は自らで守る覚悟を求めておくこと。そして国や県の機関、近隣自治体に応援要請すること。そのためには普段から遠慮なく言える関係を築くことが大切であるとも言われました。

まさに今回の豪雨では、避難準備情報どころかそれ

を飛び越えて避難指示を出しました。しかもそれは真夜中のことでした。

時間60ミリを超えるすさまじい雨の中を避難所までどうやって向かうのか？その途中で被害に遭われる可能性も非常に大きい。

そこで家屋の階上への垂直避難、もしくは斜面から離れた部屋への移動も含めた指示をしました。あと1時間降り続いていたら：おそらく飛騨川や馬瀬川も氾濫し、どれだけの被害になったか想像もつきません。限界でした。

これからも予断を許さぬ季節が続きます。行政として反省すべき点多々ありましたが、今回の災害を教訓にしっかりと検証して対策を立ててまいります。

皆さん、避難情報には必ず従ってください。大切な下呂市民を1人として災害で失いたくありません！

下呂市豪雨災害 義援金について

平成30年6月28日からの豪雨により、被災された人を支援するため、義援金を受け付けています。すでにたくさんのご支援をいただいています。ありがとうございます。

引き続き受け付けていますので、皆さまの温かいご支援をお願いします。

【受付期間】

平成30年9月30日まで
※土日・祝日・夜間を除く

【受付場所】

下呂庁舎、星雲会館、
各振興事務所

皆さまからの義援金は、下呂市内で被災された人の生活支援や再建のために被災の程度に応じて、直接お届けします。

【問合せ先】

社会福祉課
052・3636

下水道の早期接続をお願いします



下水道への接続のお願い

下水道は、下呂市の美しい水環境の保全やまちづくりに欠かせない施設です。下水道の整備は、世代間で負担し支え合いながら、長期間にわたって実施することで、水環境の保全とまちづくりを一緒に担う、とても大切な事業です。下水道が整備された区域にお住まいの全てのの人に、下水道へ接続していただくことにより、その効果はより発揮されます。それぞれご事情はあると思いますが、下水道の趣旨をご理解いただき、早期に接続をしていただきますようお願いいたします。

下水道が果たす役割

家庭から出た生活排水を微生物の働きにより、元のきれいな水にして戻すことが下水道の役割です。そのためには、より多くの家庭の生活排水を下水道へ接続することが大切です。

水洗トイレで快適生活

下水道が使用できるようになった区域は、3年以内に「汲み取り式トイレ」を「水洗トイレ」に換えなけ

ればなりません。また、トイレの排水のみ処理が可能な“単独浄化槽”は、お風呂や台所の生活排水がそのまま河川へ流れてしまい、水質悪化の原因となります。単独浄化槽をお使いのご家庭も下水道への接続をお願いします。

接続工事は工事指定店で

下水道へ接続するための排水設備工事は、「下呂市排水設備工事指定店」へ依頼をしてください。工事指定店では技術・知識・実績を持った排水設備工事責任技術者がいますので、安心して工事を任せられます。

下水道未整備区域では 合併処理浄化槽の補助金を交付

下水道の整備がされていない区域で、住宅や事業所の建物に合併処理浄化槽を設置する場合に、補助金を交付します。補助金の額は、浄化槽の種類と大きさ（人槽）や用途（住宅・事業所）によって異なります。

【上下水道課】

農地パトロール（利用状況調査）を実施

1. 利用状況調査（農地法第30条）

農業委員会では農地法に基づき、全ての農地を対象に利用状況調査を実施しています。

農地への立ち入りやお話を伺うこともありますので、ご理解とご協力をお願いします。

○調査対象：全ての農地

○調査期間：平成30年9月から10月まで

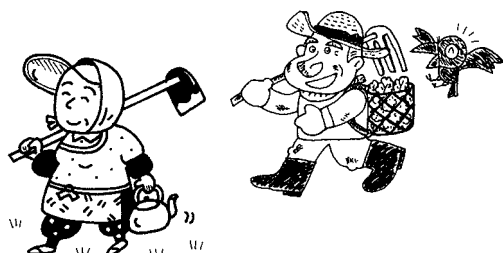

2. 利用意向調査（農地法第32条）

利用状況調査の結果、「再生可能な遊休農地」と判定した場合は、所有者などに対して利用意向調査書を送付します。調査書が届いたら、回答期限までに農業委員会事務局へご提出ください。

○調査対象：再生可能な遊休農地所有者など

○調査時期：平成30年11月以降

遊休農地とは・・・

- ・1年以上にわたり耕作されておらず、今後も耕作されないと見込まれる農地
- ・周辺の農地と比べて低利用となっている農地

9 GERO 2018. 9

市政懇談会のご案内

多数のご参加をお待ちしています

市の施策や取り組みをお伝えし、市民の皆さんの声を伺うため、市政懇談会を開催します。

○開催日程／場所（いずれも19時30分～21時）

10月4日（木）小坂きこりセンター（小坂町大島）

10月9日（火）馬瀬中央公民館（馬瀬名丸）

10月11日（木）下原公民館（金山町大船渡）

10月16日（火）星雲会館（萩原町萩原）

10月17日（水）下呂市民会館（森）

○テーマ

大規模災害に備えて

～市の災害対応、地域における災害対応～

意見・提言などを事前にお知らせください。

意見・提言をお持ちの人は「参加予定会場・氏名・住所・連絡先・意見提言などの内容」を、用紙に記載してお知らせください。様式は問いません。

※提案者が当日欠席される場合には会場にお見えの人の意見提言を優先する場合があります。



▲昨年の市政懇談会の様子
＝森、下呂市民会館

○提出期限 9月21日（金）

○提出先 秘書広報課（下呂庁舎2階）

FAX 23・0066 メール hisyokuhou@city.gero.lg.jp

各地域振興課（各振興事務所内）

○問合せ先 秘書広報課 ☎24・2222

人権擁護

委員の委嘱

人権擁護委員は、法務大臣から委嘱された一般の人（公的な立場でない人）で、法務局の職員と一緒に人権相談や人権啓発活動などを行っています。現在、市内では12人の人権擁護委員の皆さんが活躍されています。

7月30日、市役所下呂庁舎において委嘱式が行われ、服部市長から再任となる人たちへ委嘱状が交付されました。任期は7月1日から3年間です。

【市民活動推進課】

【再任】

藤原由美子さん（金山町岩瀬）

▽在任期間 5期目（平成18年7月1日～）

大前 正人さん（萩原町萩原）

▽在任期間 2期目（平成27年7月1日～）

石丸 照彦さん（小坂町大垣内）

▽在任期間 2期目（平成27年7月1日～）



▲市長より人権擁護委員の委嘱を受ける藤原さん
＝森、下呂庁舎第1会議室

おめでとう（敬称略）

平成30年度第40回東海中学校総合体育大会出場
【8月9日 岐阜県】

▽陸上・200m 野村治平（金山中3年）、

3000m 石丸朋弥（同3年）、走高跳 矢島大暉

（同3年）、2年1500m 高木結飛（同2年）、

100mH、低4×100mリレー 河尻優来（同2年）、

低4×100mリレー 松田怜奈（同2年）、加藤月

乃（同2年）、齋藤柚希（同1年）、中島彩夢

（同1年）、金森彩純（同1年）、3000m 福井

颯太（下呂中3年）、200m、4×100mリレー

松田愛海（同3年）、4×100mリレー 今井希々

（同3年）、細江美羽（同3年）、今井亜弥（同

2年）、中井華蓮（同2年）、倉田詩桜（同1年）、

低4×100mリレー 林陸斗（同2年）、細江勇斗

（同2年）、細江琉大（同2年）、田口昂弥（同

1年）、畠山海吏（同1年）、今井佑（同1年）、

走高跳 林宏祐（萩原南中2年）、1年100m 横田

蓮（同1年）、1年100m 平畑櫻仁朗（同1年）、

砲丸投 湯山花（小坂中3年）

第45回全日本中学校陸上競技選手権大会出場
【8月18日～21日 岡山県】

▽100m、200m 野村治平（金山中3年）

第34回全国小学生陸上競技交流大会出場
【8月17日～18日 神奈川県】

▽5年100m 齋藤雄大（益田陸上）

第4回東海小学生陸上競技大会出場
【8月25日～26日 静岡県】

▽走高跳 松田凌真（金山陸上）、5年100m 今井

凜里（下呂陸上）、6年100m 鈴村紗良（金山

陸上）、走高跳 大林ある菜（益田陸上）

岐阜県消防操法大会 優勝

岐阜県代表として 全国大会に出場します！

8月5日、郡上市で、第67回岐阜県消防操法大会が開催されました。

各消防協会から選抜された28隊が参加し、下呂市からは、萩原方面隊第5分団第4部（桜洞）が代表として出場。今年は、「小型ポンプ操法」の部で競技され、標的を倒すまでの時間や操法の正確性などを競い合いました。

競技の結果、訓練成果を堂々と披露し、下呂市が見事優勝。岐阜県代表として、10月19日に富山県で開催される第26回全国消防操法大会に出場します。（出場順5番）

【消防総務課】



①②③④競技する萩原方面隊第5分団第4部の隊員 ⑤操法大会を終え、笑顔をみせ記念撮影する隊員と萩原方面隊

萩原方面隊 第5分団第4部（桜洞）

※高田多津也

①小林智哉

②和田一紘

③田中稔久

※桂川 龍

▷タイム 41.06 ▷総合得点 87.3

出場隊員



地域を守るのはぼくたち、わたしたちです ～下呂市消防団員募集中～



消防団は、「自分たちのまちを自分たちの手で守る」という理念のもとに、地域の人たちで組織された機関です。

求められる活動は幅広く、有事の際の消火活動はもちろん、人命救助、搜索活動、避難誘導活動などがあり、それをボランティアで行っています。まさに消防団は、地域の安全・安心を支える要といえます。

消防団にはあなたのチカラが必要です。ぜひ消防団員として活動してみませんか？18歳以上で、下呂市に居住または勤務している人なら、男性でも女性でも入団できます。身分は非常勤の地方公務員となります。

入団を希望したい、関心があるという人は、下記の消防団担当まで、お問い合わせください。

■消防本部総務課 ☎25-5119

■各振興事務所 萩原☎52-2000 小坂☎62-3111 下呂☎25-2252 金山☎32-2201 馬瀬☎47-2111

啓 発

避難行動要支援者名簿に登録しましょう

問合せ／社会福祉課
☎52・39336内線6002

市では、災害時の避難などで手助けを必要とする人を地域で支援する体制を作るため、避難行動要支援者名簿の作成を行っています。

この名簿は、登録を希望し自らの情報を地域などへ提供する同意書を提出した人ならどなたでも登録が可能です。

いざという時、地域の力が頼りとなります。ぜひ名簿に登録し、地域の人に自分のことを知ってもらいましょう。

◆登録する情報

住所・氏名・緊急連絡先・避難時に配慮してほしいことなど

◆名簿閲覧者

区長、組長、民生委員など、避難支援や見守り活動に関わる人に限定

※登録を希望される人は、同意書の提出が必要です。同意

書の使用紙は、社会福祉課、各振興事務所、市ホームページで入手できます。

都市鉱山からつくるーみんなのメダルプロジェクト

問合せ／環境施設課
☎26・33397

東京オリンピック・パラリンピックの入賞メダルに、不要となった小型家電に含まれるリサイクル材を活用するプロジェクトが、東京2020組織委員会の主催により行われます。

下呂市も、リサイクル意識促進のため、この取り組みに参加します。

使用しなくなった携帯電話がありましたら、下呂庁舎、星雲会館、小坂振興事務所、金山振興事務所、馬瀬振興事務所、クリーンセンターの「携帯電話無料回収ボックス」に廃棄をお願いします。

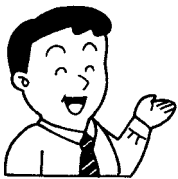

屋外広告物のルール
ご存知ですか？

問合せ／建築課
☎53・2010内線122

下呂市の美しい景観の維持や危険防止のため、屋外広告物設置のルールを守りましょう。

◆屋外広告物とは「常時または一定の期間継続して屋外で公衆に表示されるもの」で、道路沿いに建てられる野立広告物、営業敷地内に掲示する広告物、建物の壁にある壁面広告など、さまざまな形態のものがあります。また、掲示内容が営利的な広告かどうかは関係ありません。

◆屋外広告物を掲示するには、多くの場合で許可が必要となります。許可を受けるには市で定める基準を守らなければなりません。また、手続きが済んでいない場合は、速やかに申請してください。詳しくは、建築課までお問い合わせください。

◆違反となる屋外広告

①破損・倒壊・落下の恐れがあるもの

②交通の安全を妨げるもの

③禁止されている物件や地域につけたもの（原則、道路上の柵、歩道橋、街路樹、電柱には掲示できません）

④高さや表示面積、場所などの許可基準に違反したもの

※無許可を含めた違反広告については、建築課にて撤去や是正指導を実施します。

ご案内

「2018企業・求人紹介げろ」を発刊

問合せ／商工課
☎24・2222内線155

市内に事業所を置く企業の紹介や求人情報、市の定住促進制度などを紹介する冊子を発刊しました。2018年版の掲載企業数は70社。

希望者へ無償で配布していますので、商工課までお申し込みください。（数に限りがあります）



玉昌で働こう！

福祉手当制度のご案内

問合せ／社会福祉課
☎52・39336内線6003

◆特別児童扶養手当

精神または身体に中程度以上の障がいがある20歳未満の児童を監護している人に支給されます。

【1級月額5万1700円】

2級月額3万4430円】

◆障害児福祉手当

精神または身体に重い障がいがあるため、日常生活において常に介護を必要とする20歳未満の人（本人）に支給されます。

【月額1万4650円】

◆特別障害者手当

精神または身体の状態に重度の障がいがあるため、日常生活において在宅で常に特別の介護を必要とする20歳以上の人（本人）に支給されます。

【月額2万6940円】

※障がいの程度や所得、年金受給などの状況により、手当が支給されない場合があります。

福祉医療費受給者証の更新について

問合せ／市民課
☎24・2222内線116

福祉医療費助成制度（重度心身障がい者・ひとり親家庭）による受給者証の更新を9月中旬から行います。該当となる人へ、更新手続きの詳細を郵送でご案内します。

なお、更新の際に所得審査を行います。

※本人または世帯の所得が基準を超えていると、対象とならない場合があります。

太陽光発電システム設置補助金制度廃止について

問合せ／環境課
☎26・5011

下呂市では、住宅の屋根などに設置する太陽光発電システムの設置費用に対し補助金を交付していましたが、平成30年度をもってその補助制度を廃止します。

平成30年度中は、予算の範囲内で補助金の交付を実施します。現在、設置を検討中の皆さまはご注意ください。また、設置を完了済みの方は、引き続き補助金の交付を行います。

国民健康保険被保険者証の更新について

問合せ／市民課
☎24・2222内線115

10月1日からの新しい国民健康保険被保険者証を、9月下旬に世帯ごとへ簡易書留で郵送します。現在使用いただいている保険証の有効期限は、9月30日までです。有効期限の切れた保険証は、10月1日以降に細かく裁断し、処分してください。

住宅・土地統計調査にご協力ください

問合せ／企画課
☎24・2222内線653

総務省統計局では、10月1日現在で住宅・土地統計調査を実施します。

この調査は住宅数や国民の居住状況だけでなく①高齢化社会を支える居住環境 ②耐震性・防火性などの住宅性能水準の達成度 ③土地の利用状況のほか、空き家の実態を把握することを狙いとしています。

対象となった世帯には、調査員が調査票を持って伺います。

す。また、調査員の訪問前に、ご家庭のポストにインターネット回答用の書類が投函されていた場合は、インターネットでの回答も可能です。

いずれの場合も、調査票の記入・提出にご協力をお願いします。

また、調査期間中、住宅の外観を調査員が調べることがありますが、「調査員証」「立入検査証」を携帯していただきますので、ご理解ご協力をお願いします。

なお、調査により集められた記入内容は統計を作成するためにのみ使用するもので、その他の目的には一切使用しません。

指定文化財保護事業補助金のご案内

問合せ／教育総務課
☎52・4800

来年度4月以降に国・県・市の指定文化財の保護や修理（看板設置等の公開活用整備は除く）について事業を検討している場合は、教育総務課までご相談ください。

◆期限 9月末日まで

骨髄ドナー助成金交付制度のご案内

問合せ／健康医療課
☎53・2101内線623

市では、白血病などの病気に苦しむ人を助けるため、公益財団法人日本骨髄バンクが行う骨髄バンク事業でドナーになった人へ、助成金を交付します。

詳しくは、健康医療課までお問い合わせください。

家伝法に基づく定期報告の提出について

問合せ／農務課
☎53・2010内線162

家畜伝染病予防法第十二条の四に基づき、犬・猫を除く対象家畜または家禽（かきん）を一頭（一羽）以上飼養している人は毎年一回、県への報告が義務付けられています。

例年、一月に所定の様式を郵送します。

未報告の人や対象動物のご確認は、農務課または飛騨家畜保健衛生所までお問い合わせください。

飛騨家畜保健衛生所

☎0577・33・1111

募集

市営住宅の入居者募集

問合せ／生活課
☎24・2222内線288

◆9月新規募集の住宅

募集期間 9月1日～25日

入居予定日 11月1日

▽一般・奥金山団地（金山町

金山 築S62年）

101号 3DK（単身可）

定額家賃 2万8400円

◆継続募集中の住宅

募集期間 随時

入居予定日 お申し込みから

1カ月程度

▽一般・宮田団地（萩原町宮

田 築H10年 耐火5階）

3DK（世帯用）

定額家賃 3万8000円

※この他にも、継続募集中の住宅がありますので、生活課までお問い合わせください。

下呂市へのお問い合わせで、担当部署が不明な場合は、秘書広報課へご相談ください。

問合せ／秘書広報課
☎24・2222内線263

お知らせ

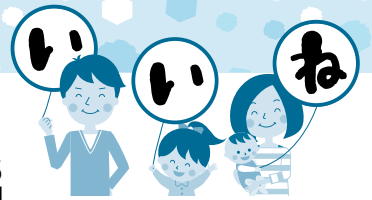

子育てを頑張るパパママと地域で頑張る子どもたちの紹介

下呂のパパとママと子どもたち

市民活動推進課
☎24-2222

親子で学ぼう！楽しもう！

5月号からのシリーズで「家庭教育」と「青少年育成」について紹介しています。

第4弾となる今回は、「親学び講座」について紹介します。親学び講座は、下呂市家庭教育事業の一つで、講演を聞いたり親子体験活動をしたりして、「親として子育ての参考となる学びを得られる講座」です。昨年度から、父親も参加しやすいように、月一回親子体験型の講座を開催しています。



▲チョウの標本作りに挑戦する親子

●多様な講座メニュー！

「カメラ講座」「子どもの運動能力を引き出すトレーニング講座」「手打ちうどん講座」「絵本読み聞かせ講座」「マジック教室」など、親として子どもにしたいことや親子で体験するものなど、多様な講座メニューを展開中です。受講者アンケートに寄せられた意見も参考にしています。

●子育ての参考となる学びがあります！

講座では、親子の絆を深めるスキんシップの方法、子どもの自己有用感を高める言葉かけの方法、食育に関することなど、すぐに行うことができ、効果抜群の子育ての技術や理論も学ぶことができます。

●父親の参加者も多い！



▲「トレーニング講座」に参加して一緒に体を伸ばす親子

「チョウの標本作り講座」「本格カレー作り講座」など、父親も参加したくなる内容も多く、講座によっては、父親参加の割合が8割を超えることもあります。また、祖父母の参加も大歓迎です。

●講師は、下呂市で活躍する専門家！

講座の講師は、ケーブルテレビ局のカメラマン、スポーツジムの健康運動指導士、読み聞かせサークルの



▲「水慣れ教室」に参加する親子

人など、主に下呂市で活躍されている地元の方々です。いろいろな分野の専門家たちが、頑張るパパとママと子どもたちを応援してください。

●メールで簡単に申し込みができます！

各小学校や児童館で配布している募集チラシに掲載されているQRコードを使って、スマホから簡単に申し込みができます。

●参加者の感想

・親子で一緒に活動できてとっても楽しい時間を過ごせました。(マジック教室)
・父親の参加者が多くて、同じ父親としていろいろな話をする事ができてよかった。(手打ちうどん講座)

青少年育成事業・子育て支援事業の活動予定

ちびっこ一本グランプリ in ハートビート下呂2018

◆日時 9月22日(土) 13:55～

◆場所 下呂交流会館 温アリーナ

あの人気バラエティ番組の小学生版！おもしろキッズが大喜利に挑戦します！司会は下呂市出身のお笑いコンビ「南国バカンス」！

UPカフェ・赤ちゃんカフェ

【UP カフェ】

9月11日(火) 10:00～11:45

場所／馬瀬中央公民館

申込専用アドレス／gero.shien@gmail.com

【赤ちゃんカフェ】

9月25日(火) 10:00～11:30

場所／金山市民会館

申込専用アドレス／akachan.cafe@gmail.com

親学び講座

【親子防災講座】

10月28日(日) 9:00～15:00

場所／竹原公民館

※募集案内チラシをこども園、各小中学校などへ配布しています。



Facebookでも活動を紹介しています。ぜひご覧ください。

週刊まめなかなを
視聴するには、
下呂ネットサービスの
加入が必要です!

チャンネル下呂のお知らせ

◆地上デジタル放送
チャンネル番号…12

9月の番組表

時	分	月・水・金・日	火・木・土
7	0	週刊まめなかな・テレビ回覧板	
	45	まめ体操	
8	0	もっと！週刊まめなかな	
	30	満天！ゆるりと下呂	
	45	下呂逗留	
9	0	週刊まめなかな・テレビ回覧板	
	45	防災情報	
10	0	長良川情報局	ジモテン！リターンズ
	15		緑の話を聞け！
	30		
	45	岐阜宝～岐阜に遺したい～	
11	0	週刊まめなかな・テレビ回覧板	
	45	下呂ネットインフォメーション	岐阜宝～岐阜に遺したい～
12	0	もっと！週刊まめなかな	
	30	岐阜県情報	サイエンスチャンネル
13	0	週刊まめなかな・テレビ回覧板	
	45	まめ体操	
14	0	あいラブせんりゅう	下呂ネットインフォメーション
	15		岐阜宝～岐阜に遺したい～
	30	サイエンスチャンネル	わがまち再発見
15	0	週刊まめなかな・テレビ回覧板	
	45	満天！ゆるりと下呂	
16	0	もっと！週刊まめなかな	
	30	わがまち再発見	サイエンスチャンネル
17	0	週刊まめなかな・テレビ回覧板	
	45	岐阜宝～岐阜に遺したい～	SHOW!TALK!TV! 増刊号
18	0	ジモテン！リターンズ	あいラブせんりゅう
	30	サイエンスチャンネル	岐阜県情報
19	0	週刊まめなかな・テレビ回覧板	[生]かきさる テレビ ※木曜だけ
	45	防災情報	
20	0	もっと！週刊まめなかな	
	30	満天！ゆるりと下呂	
	45	下呂逗留	
21	0	週刊まめなかな・テレビ回覧板	
	45	まめ体操	
22	0	緑の話を聞け！	長良川情報局
	30	下呂ネットインフォメーション	
	45	岐阜宝～岐阜に遺したい～	下呂ネットインフォメーション
23	0	週刊まめなかな・テレビ回覧板	
	45	SHOW!TALK!TV! 増刊号	岐阜宝～岐阜に遺したい～
0～6	0	お買い物情報	

番組の紹介



●満天! ゆるりと下呂 (毎月1日更新)

日本三名泉「下呂温泉」の湯けむり漂う旅情をゆるりとお届けします。

■放送時間: 毎日 8時30分~
15時45分~ 20時30分~

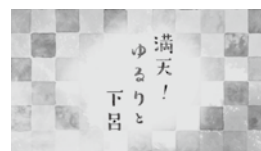

●週刊まめなかな (毎週水曜日更新)

季節の話題・スポーツ・展示会から学校の行事まで、市内の話題が満載の市民のための情報番組です。朝7時から2時間おきに1日9回放送します。



<9月のコーナー>

■9/5~9/18 こんにちは! 市役所です

市役所から耳寄りな情報や話題などをお知らせします。今回は高齢福祉課から『地域包括支援センター』についてお知らせします。

■9/19~10/2 まめちゅう

市内の中学校の生徒会活動や取り組みなどを紹介します。今回は『竹原中学校』を紹介します。

情報提供はこちらへ!



募集中!!

●チャンネル下呂

■FAX 20-4003

■ハガキ 〒509-2202

下呂市森 793-15 CCN(株)

■メール chgero@ccn-catv.co.jp

■ホームページ <http://geronet.info/chgero/>

※いずれの場合もお名前と連絡先を必ずご記入ください。

※情報提供にかかる個人情報は、目的以外には使用しません。

●「G-BABY」写真募集中!

「週刊まめなかな」では市内の2歳までの赤ちゃん写真を募集しています。

ご応募いただいた写真は番組内で紹介します。

◇応募はメールにて◇

Eメール: chgero@ccn-catv.co.jp

※お名前、電話番号を必ずご記入ください。

※「@ccn-catv.co.jp」のドメイン受信設定をお願いします。



健康だより

健康医療課

☎53-2101

各地域の保健センター

萩原 ☎52-1230

小坂 ☎62-3443

下呂 ☎25-2680

金山 ☎32-4500

ストレスとうまく付き合っていますか？

ストレスという言葉をよく耳にしますが、ストレスとはどのようなものでしょうか。

ストレスとは、外部からの刺激による緊張状態のことです。外部からの刺激には、天候や騒音などの環境的要因、病気や睡眠不足などの身体的要因、不安や悩みなどの心理的要因、人間関係や仕事などの社会的要因があります。日常の中で起る様々な変化が刺激となり、ストレスの原因となります。進学や就職、結婚や出産などの喜ばしい出来事もストレスの原因になります。

ストレスを受けることで、体調を崩したり、気持ちが不安定になることがあります。強いストレスを受け続けることで、気付かない間にこころが体が疲れ果て、こころの病気になることがあります。



てしまうこともあります。早めにストレスに気付いて、対処をしましょう。

① ストレスに早く気付くためには

ストレスはこころだけでなく身体にもサインとして現れます。つらくて食欲がなくなる、眠れないなど、日ごろから自分のストレスサインを知っておきましょう。

簡単な質問に答えるだけで、自分の今のこころの様子が手軽にチェックできるシステム「こころの体温計」が下呂市のホームページからご利用できます。パソコンやスマートフォンからご利用いただけますので、こころの健康管理にぜひお役立てください。

② ストレスへの対処法

ストレスにうまく対処ができるかは、その時の体調によっても左右さ

れます。まずは、毎日の生活を整えることが大切です。栄養バランスのとれた食事や良質な睡眠をとるよう心掛けましょう。趣味などの好きなことをして気分転換をするのも有効です。

③ 専門家への相談窓口

つらいとき、苦しいとき、どうしたらよいかわからなくなってしまうことがあります。人に話をすることで、気持ちの整理をしてみましよう。次の三つの相談窓口は、無料で相談でき、秘密は厳守されます。本人からの相談だけでなく、家族からの相談にも応じていますので、お気軽にご相談ください。

・保健センター

最寄りの保健センターに直接、または電話でご相談いただけます。自宅への訪問も可能です。

・こころの健康相談

飛騨保健所では、精神科医師による「こころの健康相談」を実施しています。相談は予約制です。

問合先 飛騨保健所健康増進課 保健予防係

☎0577-33-1111（内線312）

・南ひだ こころの相談センター

身近なこころの相談窓口として精神保健福祉士などの専門職員が相談に応じます。

問合先 ☎0800-42233-3794

下呂市立休日診療所

下呂市森801-10（下呂市民会館内）

☎24-1200

※事前に電話をしてお越しください。（予約はできません）

診療科目 内科、小児科

（急病患者に限りります）

診療日 日曜、祝日、年末年始

診療時間 午前9時～午後3時

※受診の際は、必ず保険証やお薬手帳（ある場合）をお持ちください。

※急病患者専用のため、平常継続して受けている治療をご遠慮ください。

※事前電話の方の診察を優先にすることがあります。

9・10月の担当医

10月		9月	
28日（日）	藤岡 均（藤岡医院）	2日（日）	中田宗彦（中田医院）
21日（日）	大林秀成（萩原北醫院）	9日（日）	村瀬寛紀（村瀬眼科クリニック）
14日（日）	今井直人（花田医院）	16日（日）	小林源博（こばやし整形外科）
8日（日）	小池利幸（小池医院）	23日（日）	村瀬寛紀（村瀬眼科クリニック）
7日（日）	細江昭比古（市立中原診療所）	30日（日）	大塚正議（大塚耳鼻咽喉科医院）
30日（日）	大塚正議（大塚耳鼻咽喉科医院）	24日（日）	近藤史郎（近藤医院）
23日（日）	奥村昇司（おくむらクリニック）	17日（日）	村瀬寛紀（村瀬眼科クリニック）

※都合により担当医が変更される場合があります。

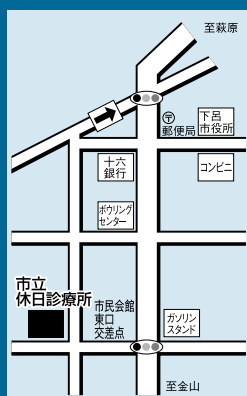

※休日診療所の担当医は、地上デジタル放送ぎふチャン（8ch）のデータ放送でもご覧いただけます。

破傷風は、破傷風菌による感染症です。破傷風菌は土の中に常在しています。日常生活で転倒や農作業・園芸などで傷の中に土が入り込むような外傷を受けた場合に感染

クチン)によって予防できる感染症です。破傷風は、破傷風菌による感染症です。破傷風菌は土の中に常在しています。日常生活で転倒や農作業・園芸などで傷の中に土が入り込むような外傷を受けた場合に感染

災害発生時、被災地では様々な疾病の発生が懸念されます。中でも感染症については発生の予防、迅速な治療のために、常に有効な対策を考えておかねばなりません。現場での後片付け時に発生する破傷風やレジオネラ感染症、避難所でのインフルエンザなどの呼吸器感染症や食中毒、消化器感染症などはその代表的なものです。

破傷風は災害時に最も注意しなければならぬ細菌感染症です。発症すれば致死率はきわめて高く、現在でも30%以上死亡するとされる危険性の高い病気です。人から人に感染する伝染病ではありません。トキソイド(ワクチン)によって予防できる感染症です。

破傷風は災害時に最も注意しなければならぬ細菌感染症です。発症すれば致死率はきわめて高く、現在でも30%以上死亡するとされる危険性の高い病気です。人から人に感染する伝染病ではありません。トキソイド(ワクチン)によって予防できる感染症です。

破傷風は災害時に最も注意しなければならぬ細菌感染症です。発症すれば致死率はきわめて高く、現在でも30%以上死亡するとされる危険性の高い病気です。人から人に感染する伝染病ではありません。トキソイド(ワクチン)によって予防できる感染症です。

ワクチン接種 (= 予防接種) の話

受けていなかった50歳以上の発生がほとんどで、年間100例を超える発生が報告されています(国立感染症研究所)。1968年以前に生まれた人の多くは破傷風予防接種を受けていないのです。

現在日本では乳幼児期に三種(四種)混合ワクチン4回と、12歳ごろにDPTトキソイド1回の追加接種合計5回の接種を行って予防接種を完成としています。その後は10年に1回は追加接種を受ける必要があるとされています(米国では10年に1回接種しています)。

接種歴のない大人の場合は初回接種(4〜8週間隔で2回)と追加接種(初期接種後6〜18カ月に1回接種)を行います。定期接種の時期を過ぎているので、就労や渡航などで予防的に受ける時は自費になります。この金額は各病院で決めてよいことになっていますが、おおむね3000円〜5000円くらい

に賛同し、平日多忙で受診が難しい女性に乳がん検査を無料で実施します。

日時：平成30年10月21日(日)8時30分〜16時
対象者：女性の方
平成27年度以降にピンクリボン運動で受診された方は対象外とさせていただきます。

豊胸手術、ペースメーカー使用、妊娠中、授乳中、乳がん手術をした方及び治療中の方は受診できません。

検査内容：マンモグラフィ検査(視触診なし)
募集人数：30名(先着順)
受診料：無料
検査場所：2階総合健診センター内
応募方法：電話による予約(平日13時〜17時)
募集期間：9月10日(月)〜9月18日(火)
問合先：県立下呂温泉病院総合健診センター
0576・23・22333

検査内容：マンモグラフィ検査(視触診なし)
募集人数：30名(先着順)
受診料：無料
検査場所：2階総合健診センター内
応募方法：電話による予約(平日13時〜17時)
募集期間：9月10日(月)〜9月18日(火)
問合先：県立下呂温泉病院総合健診センター
0576・23・22333

検査内容：マンモグラフィ検査(視触診なし)
募集人数：30名(先着順)
受診料：無料
検査場所：2階総合健診センター内
応募方法：電話による予約(平日13時〜17時)
募集期間：9月10日(月)〜9月18日(火)
問合先：県立下呂温泉病院総合健診センター
0576・23・22333

表 市内のインフルエンザ予防接種の実施医療機関

医療機関名	電話番号	接種可能な インフルエ ンザの種類		特記事項
		高齢者	子育て	
秋原北医院	Tel. 52-3444	○	○	
中田医院	Tel. 52-1022	○	●	1歳未満不可
藤岡医院	Tel. 52-3033	○	○	6歳以上接種可
こばやし整形外科	Tel. 52-3952	●	×	当院に通院の方のみ
大塚耳鼻咽喉科医院	Tel. 52-3387	○	●	1歳未満不可
南ひだせせらぎ病院	Tel. 25-5758	●	×	当院に入院通院の方のみ
市立小坂診療所	Tel. 62-2212	○	○	
市立馬瀬診療所	Tel. 47-2152	○	×	月・金曜日(午前のみ)
県立下呂温泉病院	Tel. 23-2222	●	●	当院に入院通院の方のみ
黒木医院	Tel. 24-1303	○	○	
近藤医院	Tel. 25-4428	○	○	
小池医院	Tel. 25-6688	○	○	
おくむらクリニック	Tel. 25-6700	○	○	
花田医院	Tel. 26-2036	○	●	1歳未満不可
乗政診療所	Tel. 26-2100	○	●	土曜日のみ、1歳未満不可
市立中原診療所	Tel. 28-2004	○	○	
市立上原診療所	Tel. 27-1012	○	○	
市立金山病院	Tel. 32-2121	○	○	
阿部医院	Tel. 32-2025	○	○	
福井医院	Tel. 32-2151	○	●	1歳未満、妊婦不可

●は「特記事項」をご確認ください。

高齢者のインフルエンザ予防接種

下呂市では、65歳以上の方と60〜64歳で心臓、腎臓、呼吸器機能の障がい又はヒト免疫不全ウイルスによる免疫機能の障がいがあり、日常生活が著しく困難な方に対し接種料

子育て支援のインフルエンザ予防接種

下呂市では、妊婦の方と生後6ヶ月

※詳細は必ず各医療機関へお問い合わせください。

金の一部を助成します。
●助成期間：平成30年10月1日〜平成31年1月31日
●自己負担額：一律5000円
(生活保護世帯は全額助成)
●接種医療機関：表参照
●持ち物：保険証(社会保険の方は運転免許証など住所確認ができるものも必要)
※県外医療機関や老人ホーム等の入所先で接種を希望される場合は事前手

ピンクリボン運動に賛同し、乳がん検査が無料で受診できます！

県立下呂温泉病院では、「認定NPO法人日本乳がんピンクリボン運動」が取り組む「毎年10月第3日曜日にマンモグラフィ検査が受診できる環境づくり」

以上中学3年生以下の方に対し接種料金の一部(2700円)を助成します。
●助成期間：平成30年10月1日〜平成31年3月31日
●自己負担額：接種料金から助成額を差し引いた額(生活保護世帯は全額助成)
●接種医療機関：表参照
●持ち物：母子健康手帳、保険証及び医療受給者証
※詳細は必ず各医療機関へお問い合わせください。

9月の絵本の読み聞かせ

8日(土) 10:30～ はぎわら図書館
10:30～ 下呂図書館
10:30～ 金山図書館
22日(土) 11:30～ 下呂中央児童館



図書館ホームページのマイページに
ログインできなくてお困りの人へ

2018年2月よりホームページの
サーバーを移行し、下記の新しい
ホームページアドレスになっており
ます。ご確認をお願いします。

<http://lib.city.gero.lg.jp/>

新●着●図●書

【実用書・その他】

- ◆ハッピーシニアの参考書 河村 都
- ◆相続と遺言のことならこの1冊 石原豊昭
- ◆辛くならない子育てのコツ 坂東眞理子
- ◆学年誌が伝えた子ども文化史
- ◆江戸の骨は語る 篠田謙一
- ◆腰痛がきえるWストレッチ 野口早苗
- ◆すてきな門まわり・駐車場百科
- ◆40歳までにオシャレになりたい! トミヤマユキコ
- ◆定年後でもちょっと増えるお金術 松崎のり子
- ◆大人の初級ピアノ

【小説・エッセイ】

- ◆芸は人なり、人生は笑いあり 桂 歌丸
- ◆ここに響く方丈記 木村耕一
- ◆その話は今日はやめておきましょう 井上荒野
- ◆ロンリネス 桐野夏生
- ◆漱石センセと私 出久根達郎
- ◆六月の雪 乃南アサ
- ◆ののほな通信 三浦しをん
- ◆未来 湊かなえ
- ◆ミルク・アンド・ハニー 村山由佳
- ◆元禄お犬姫 諸田玲子

※掲載は新着本の一部です。

◆はぎわら・下呂・金山図書館

【開館時間】9:30～18:00
【休館日】月曜、第3日曜、
毎月最終金曜

◆小坂図書室

【開館時間】9:00～17:00
【休館日】土曜・日曜・祝日

◆馬瀬移動図書館

【日にち】9月11日(火)
9月25日(火)

【場所・時間】

馬瀬中央公民館 10:30～12:30
中切公民館 13:30～15:30

◆下呂市図書館ホームページ

<http://lib.city.gero.lg.jp>
貸出・予約状況のほか、新
着情報なども検索できます

【問合せ】

はぎわら図書館 ☎ 52-2901
下呂図書館 ☎ 25-2489
金山図書館 ☎ 32-4009
小坂図書室 ☎ 62-3111

掲示板

■第6回舞台峠うまいもん祭!

下呂・中津川のうまいもん大集合!
みんなで楽しめる食のイベント。今
年は新店舗、新メニューが盛りだく
さん!

日時▷9月30日(日) 10:00～15:00
場所▷B&G海洋センター舞台峠ドーム
問合せ▷舞台峠うまいもん祭実行委員会
☎050-5578-3843

■ひだ金山清流マラソン大会参加者募集

日時▷11月4日(日) 8:00～受付
会場▷金山リバーサイドスポーツセンター
コース・参加料▷
・ハーフコース (21.0975km) 3000円
・クォーターコース (10.5km) 2500円
・ミニマラソンコース (4.2km)
高校生以上2000円・中学生以下500円
・ミニハーフコース (2.1km) 500円
申込方法▷申込書は市民活動推進
課、各振興事務所で受け取り、参加
料を添えてお申し込みください。

申込期限▷9月28日(金) (窓口申込の場合)

問合せ▷市民活動推進課 ☎24-2222

■スポーツゲームズin下呂

普段やっているスポーツのスキルアッ
プと新しい楽しみ方を見つけよう!

日時▷9月30日(日) 9:00～15:00
会場▷あさぎりスポーツ公園ほか
参加料▷500円

募集締切▷9月14日(金)

申込・問合せ▷

萩原スポーツクラブ ☎52-1514

下呂温泉しらさぎスポーツクラブ ☎23-1050

■岐阜県身体障がい者飛騨ブロック 体育大会

参加資格▷身体障害者手帳の交付を受
けた飛騨地域に在住・通所・入所・通
学などしている中学生以上の人
参加料▷1,000円 (お弁当代込み)

申込期限▷9月28日(金)

申込・問合せ▷社会福祉課 ☎52-3936

■岐阜大学位山演習林公開講座

～船山に登ろう～

日時▷10月7日(日) 8:45集合 (時間厳守)
集合場所▷あららぎ湖駐車場 (高山市)
対象▷中学生以上で健脚な人

定員▷15人 (先着順)

参加費▷500円 (保険料、資料代)

※入山時はヘルメットの着用義務があります。

申込・問合せ▷岐阜大学応用生物科学部岐阜
フィールド科学教育研究センター位山演習林
☎54-1611

■年金相談・お手続きの際は 予約相談をご利用ください。

ご予約いただくと、①お客様のご都
合にあわせてスムーズに相談できま
す! ②相談内容にあったスタッフが事
前に準備の上、丁寧に対応します!
予約申込▷0570-05-4890 (専用)

または高山年金事務所 ☎0577-32-6111

■岐阜県最低賃金が改正されました

岐阜県最低賃金は、年齢に関係なく
パートや学生アルバイトなどを含め、県内で働く全ての労働者に適用
されます。使用者も労働者も、賃金
額が最低賃金以上となっているか
どうか、必ず確認しましょう。

時間額・引き上げ額▷825円 (25
円増)

発効日▷10月1日から

問合せ▷岐阜労働局賃金室 ☎058-245-8104



地域の話題



市内の気になる話題をご紹介します。

7/25

ゆったり湖上散歩 カヤックツアー

約1億5000万立方メートルの貯水量を誇る自然豊かな東仙峡金山湖をタンデムカヌーで周遊するカヤックツアーが5月から11月まで体験できます。ツアーガイドがカヤックの乗り方や漕ぎ方、緊急時の対応などについて丁寧に説明するので、小さなお子さんでも安心！四季を通して変化する山の木々や草花を眺めながらゆったりと楽しみませんか？



パドルを持ち上げ記念撮影、カヤックツアーを楽しむ参加者
＝金山町卯野原、東仙峡金山湖

8/4

遊ぶ！学ぶ！感じる！ 「親子わくわく科学体験教室」

親子で楽しく科学体験ができる「親子わくわく科学体験教室」が下呂中学校で開催されました。

市内小中学校の理科担当の先生が中心となって企画し、毎年市内の中学生がボランティアスタッフとして参加しています。

参加した親子は、6つの科学実験を体験し、自分で作ったり、触れたり、感じたりと、遊びながら不思議な科学の世界を楽しみました。



中学生ボランティアスタッフのカウントダウンでペットボトルロケットを発射する小学生ら＝森、下呂中学校

7/28

将来の職業に向けて 看護を身近に体験！

「看護学校に行ってみよう！看護学生の学習を体験してみませんか？」をテーマに、下呂看護専門学校でオープンキャンパス（学校見学会）が開催されました。

新生児人形の沐浴や血圧測定など実技体験のほか、寮見学や相談コーナーも開設され、同校に進学を希望する高校生ら約80人は、それぞれの将来の夢に向けて一歩踏み出しました。



在校生の説明を受けながら、血圧測定を体験する参加者
＝幸田、下呂看護専門学校

8/7-8

地元愛が詰まった祭り 数々のイベントで盛り上げ！

「第48回ふるさと萩原夏まつり」が2日間にわたって開催し、吹奏楽コンサートやダンス、獅子舞や御前太鼓などのステージショーをはじめ、子どもみこしや成人みこしなどの催しで多くの来場者が集まりました。

8日には、岐阜県消防操法大会で見事優勝を収めた萩原方面隊第5分団第4部（桜洞）の優勝パレードも行われ、ふるさとに活気があふれました。



成人みこしで祭りを盛り上げる新成人の参加者
＝萩原町萩原、旧萩原庁舎跡地